

RELATÓRIO DE AQUISIÇÃO DE PROPRIEDADE



ANEXO I

RELATÓRIO FOTOGRÁFICO

Serviço: Aquisição de propriedade para
ampliação do Cemitério Municipal de Presidente Nereu



PREFEITURA MUNICIPAL DE PRESIDENTE NEREU
Pg. Leão Dehon, 50 - Centro - CEP 89184-000 Presidente Nereu- SC
CNPJ - 83.102.699/0001-28
Fone/fax (047) 3362-1108 e 3362-1115
www.presidentenereu.sc.gov.br



Figura 1



PREFEITURA MUNICIPAL DE PRESIDENTE NEREU
Pg. Leão Dehon, 50 - Centro - CEP 89184-000 Presidente Nereu- SC
CNPJ - 83.102.699/0001-28
Fone/fax (047) 3362-1108 e 3362-1115
www.presidentenereu.sc.gov.br



Figura 2



PREFEITURA MUNICIPAL DE PRESIDENTE NEREU
Pg. Leão Dehon, 50 - Centro - CEP 89184-000 Presidente Nereu- SC
CNPJ - 83.102.699/0001-28
Fone/fax (047) 3362-1108 e 3362-1115
www.presidentenereu.sc.gov.br



Figura 3



PREFEITURA MUNICIPAL DE PRESIDENTE NEREU
Pg. Leão Dehon, 50 - Centro - CEP 89184-000 Presidente Nereu- SC
CNPJ - 83.102.699/0001-28
Fone/fax (047) 3362-1108 e 3362-1115
www.presidentenereu.sc.gov.br



Figura 4



PREFEITURA MUNICIPAL DE PRESIDENTE NEREU
Pg. Leão Dehon, 50 - Centro - CEP 89184-000 Presidente Nereu- SC
CNPJ - 83.102.699/0001-28
Fone/fax (047) 3362-1108 e 3362-1115
www.presidentenereu.sc.gov.br



Figura 5



PREFEITURA MUNICIPAL DE PRESIDENTE NEREU
Pg. Leão Dehon, 50 - Centro - CEP 89184-000 Presidente Nereu- SC
CNPJ - 83.102.699/0001-28
Fone/fax (047) 3362-1108 e 3362-1115
www.presidentenereu.sc.gov.br



Figura 6



PREFEITURA MUNICIPAL DE PRESIDENTE NEREU
Pg. Leão Dehon, 50 - Centro - CEP 89184-000 Presidente Nereu- SC
CNPJ - 83.102.699/0001-28
Fone/fax (047) 3362-1108 e 3362-1115
www.presidentenereu.sc.gov.br



Figura 7



PREFEITURA MUNICIPAL DE PRESIDENTE NEREU
Pg. Leão Dehon, 50 - Centro - CEP 89184-000 Presidente Nereu- SC
CNPJ - 83.102.699/0001-28
Fone/fax (047) 3362-1108 e 3362-1115
www.presidentenereu.sc.gov.br



Figura 8



Figura 9



PREFEITURA MUNICIPAL DE PRESIDENTE NEREU
Pg. Leão Dehon, 50 - Centro - CEP 89184-000 Presidente Nereu- SC
CNPJ - 83.102.699/0001-28
Fone/fax (047) 3362-1108 e 3362-1115
www.presidentenereu.sc.gov.br



Figura 10



PREFEITURA MUNICIPAL DE PRESIDENTE NEREU

Pç. Leão Dehon, 50 - Centro - CEP 89184-000 Presidente Nereu- SC

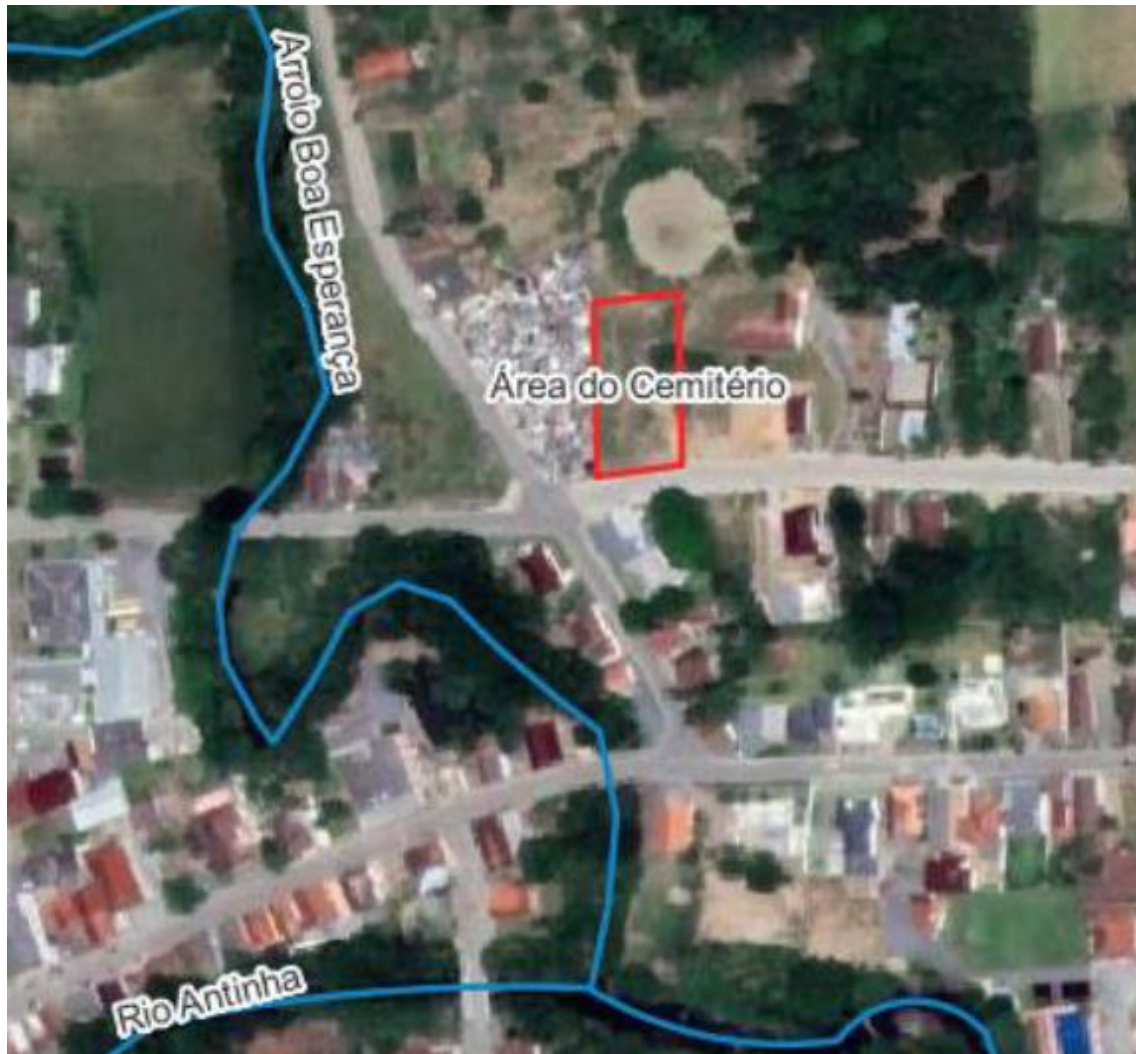
CNPJ - 83.102.699/0001-28

Fone/fax (047) 3362-1108 e 3362-1115

www.presidentenereu.sc.gov.br

Presidente Nereu/SC 04 de julho de 2024.

ANA CAROLINA EIFLER
Engenheira Civil - CREA-SC 179461-9
Fiscalização da Obra – Matrícula 72168