

RELATORIO FOTOGRAFICO

7.2.2 - MEIO FIO PRÉ MOLDADO DE CONCRETO TIPO 2 (RETO) 6X6X30, COM FORNECIMENTO E INSTALAÇÃO.



7.2.3 - VIGA DE CONTENÇÃO EM CONCRETO ARMADO 30x50cm



8.1 - PINTURA DE FAIXA COM TINTA ACRÍLICA - ESPESSURA DE 0,6 MM



8.2 - PLACA DE REGULAMENTAÇÃO E OU ADVERTENCIA VERTICAL: REDONDA (Ø 50CM) COM CHAPA DE AÇO E POSTE EM AÇO GALVANIZADO, CHUMBADA EM SAPATA DE CONCRETO

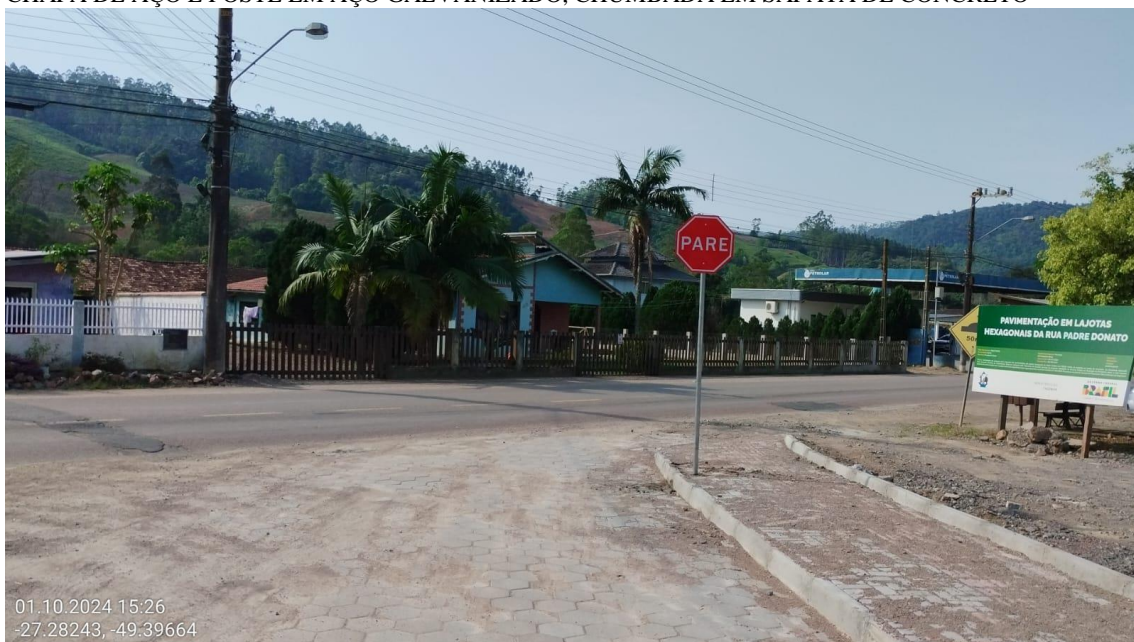

8.3 - PLACA DE REGULAMENTAÇÃO E OU ADVERTENCIA VERTICAL: REDONDA (Ø 50CM) COM CHAPA DE AÇO E POSTE EM AÇO GALVANIZADO, CHUMBADA EM SAPATA DE CONCRETO



8.4 - PLACA DE REGULAMENTAÇÃO E OU ADVERTENCIA VERTICAL: QUADRADA (45X45CM) COM CHAPA DE AÇO E POSTE EM AÇO GALVANIZADO, CHUMBADA EM SAPATA DE CONCRETO



9.1.1 - COMPACTAÇÃO MECÂNICA, SEM CONTROLE DO GC (C/COMPACTADOR PLACA 400 KG)
9.1.2 - MEIO FIO PRÉ MOLDADO DE CONCRETO TIPO 2 (RETO) 6X6X30, COM FORNECIMENTO E INSTALAÇÃO

9.1.3 - EXECUÇÃO DE PASSEIO EM PISO INTERTRAVADO, COM BLOCO RETANGULAR COR NATURAL DE 20 X 10 CM, ESPESSURA 6 CM. AF_10/2022

9.1.4 - PAVIMENTAÇÃO EM BLOCOS INTERTRAVADOS DE CONCRETO (PAVER VERMELHO PODOTÁTIL), ESPESSURA 6,0 CM, FCK 35MPA, ASSENTADOS SOBRE AREIA MÉDIA E=5CM, REJUNTAMENTO COM AGREGADO DE GRANULOMETRIA MÉDIA E=0,5CM, PARA ALERTA E DIRECIONAL COM FORNECIMENTO DE MATERIAIS E COLOCAÇÃO



9.2.1 - COMPACTAÇÃO MECÂNICA, SEM CONTROLE DO GC (C/COMPACTADOR PLACA 400 KG)
9.2.2 - EXECUÇÃO E COMPACTAÇÃO DE BASE E OU SUB BASE COM BRITA GRADUADA SIMPLES (COM TRANSPORTE)
9.2.3 - MEIO FIO PRÉ MOLDADO DE CONCRETO TIPO 2 (RETO) 6X6X30, COM FORNECIMENTO E INSTALAÇÃO
9.2.4 - EXECUÇÃO DE PAVIMENTO EM PISO INTERTRAVADO, COM BLOCO RETANGULAR COR NATURAL DE 20 X 10 CM, ESPESSURA 8 CM. AF_10/2022
9.2.5 - PAVIMENTAÇÃO EM BLOCOS INTERTRAVADOS DE CONCRETO (PAVER VERMELHO PODOTÁTIL), ESPESSURA 6,0 CM, FCK 35MPA, ASSENTADOS SOBRE AREIA MÉDIA E=5CM, REJUNTAMENTO COM AGREGADO DE GRANULOMETRIA MÉDIA E=0,5CM, PARA ALERTA E DIRECIONAL COM FORNECIMENTO DE MATERIAIS E COLOCAÇÃO

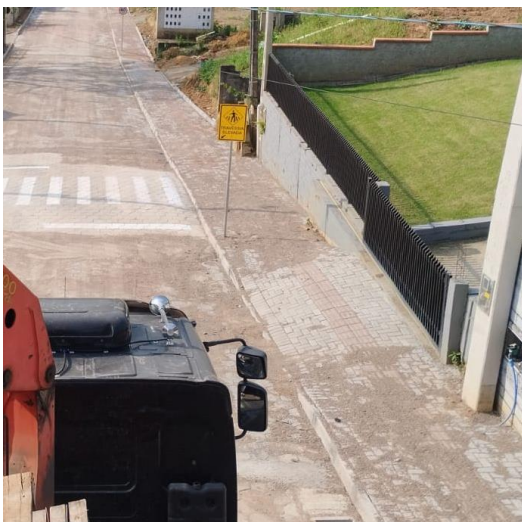

WILSON RICARDO
HECKMANN:0263728
7900

Assinado de forma digital por
WILSON RICARDO
HECKMANN:02637287900
Dados: 2024.10.02 13:03:35 -03'00'

Wilson Ricardo Heckmann

CREA/SC 152.405-4