

# **CONSTRUÇÃO CIVIL MG LTDA**

Rua Dr. Getúlio Vargas, 200 - Centro

89140-000 - IBIRAMA - SC.

CNPJ Nº 06.145.928/0001-40

Telefone: (47) 99175-4403 - email: cmg@tpa.com.br

## **- A Prefeitura Municipal de Presidente Nereu – SC**

**- Referente ao Objeto: TERMO DE CONTRATO Nº 13/2024 PARA EXECUÇÃO DE OBRA QUE CELEBRAM O MUNICÍPIO DE PRESIDENTE NEREU E CONSTRUÇÃO CIVIL MG LTDA, REFERENTE DO TOMADA DE PREÇOS NR. 23/2024, SOB-REGIME DE EXECUÇÃO POR EMPREITADA GLOBAL.**

**- Obra: PAVIMENTAÇÃO ASFÁLTICA NA AVENIDA ÉRICO TORRES DO MUNICÍPIO DE PRESIDENTE NEREU/SC COM EXTENÇÃO DE 455,21 METROS E 4.273,66 M2.**

**- Assunto: Relatório Fotográfico.**

A empresa, CONSTRUÇÃO CIVIL MG LTDA, com sede sito a Rua Doutor Getulio Vargas, 200 - Centro, Ibirama – SC, inscrita no CNPJ Nº 06.145.928/0001-40, contratada e responsável pela execução das obras de **PAVIMENTAÇÃO ASFÁLTICA NA AVENIDA ÉRICO TORRES DO MUNICÍPIO DE PRESIDENTE NEREU/SC COM EXTENÇÃO DE 455,21 METROS E 4.273,66 M2**, apresenta imagens correspondentes as etapas da obra:

# CONSTRUÇÃO CIVIL MG LTDA

Rua Dr. Getúlio Vargas, 200 - Centro

89140-000 - IBIRAMA - SC.

CNPJ Nº 06.145.928/0001-40

Telefone: (47) 99175-4403 - email: cmg@tpa.com.br



Imagem 01 – Drenagem Pluvial.

# CONSTRUÇÃO CIVIL MG LTDA

Rua Dr. Getúlio Vargas, 200 - Centro

89140-000 - IBIRAMA - SC.

CNPJ Nº 06.145.928/0001-40

Telefone: (47) 99175-4403 - email: cmg@tpa.com.br



Imagem 02 – Drenagem Pluvial.

# CONSTRUÇÃO CIVIL MG LTDA

Rua Dr. Getúlio Vargas, 200 - Centro

89140-000 - IBIRAMA - SC.

CNPJ Nº 06.145.928/0001-40

Telefone: (47) 99175-4403 - email: cmg@tpa.com.br



Imagem 03 – Camada de Rachão.

# CONSTRUÇÃO CIVIL MG LTDA

Rua Dr. Getúlio Vargas, 200 - Centro

89140-000 - IBIRAMA - SC.

CNPJ Nº 06.145.928/0001-40

Telefone: (47) 99175-4403 - email: cmg@tpa.com.br



Imagem 04 – Camada de Base.

# CONSTRUÇÃO CIVIL MG LTDA

Rua Dr. Getúlio Vargas, 200 - Centro

89140-000 - IBIRAMA - SC.

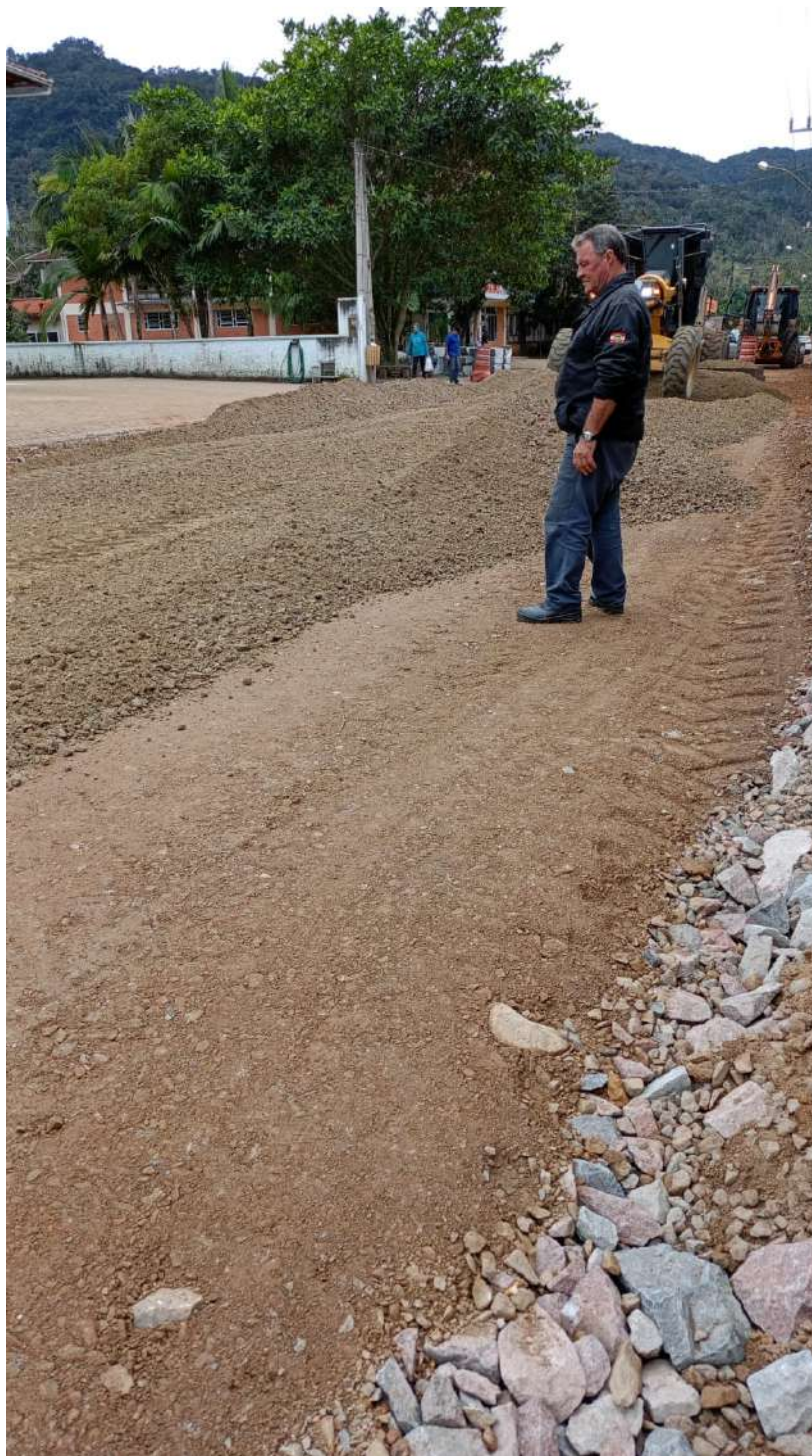
CNPJ Nº 06.145.928/0001-40

Telefone: (47) 99175-4403 - email: cmg@tpa.com.br



Imagem 05 – Camada de Base.

# CONSTRUÇÃO CIVIL MG LTDA

Rua Dr. Getúlio Vargas, 200 - Centro

89140-000 - IBIRAMA - SC.

CNPJ Nº 06.145.928/0001-40

Telefone: (47) 99175-4403 - email: cmg@tpa.com.br



Imagem 06 – Drenagem Pluvial.

# CONSTRUÇÃO CIVIL MG LTDA

Rua Dr. Getúlio Vargas, 200 - Centro

89140-000 - IBIRAMA - SC.

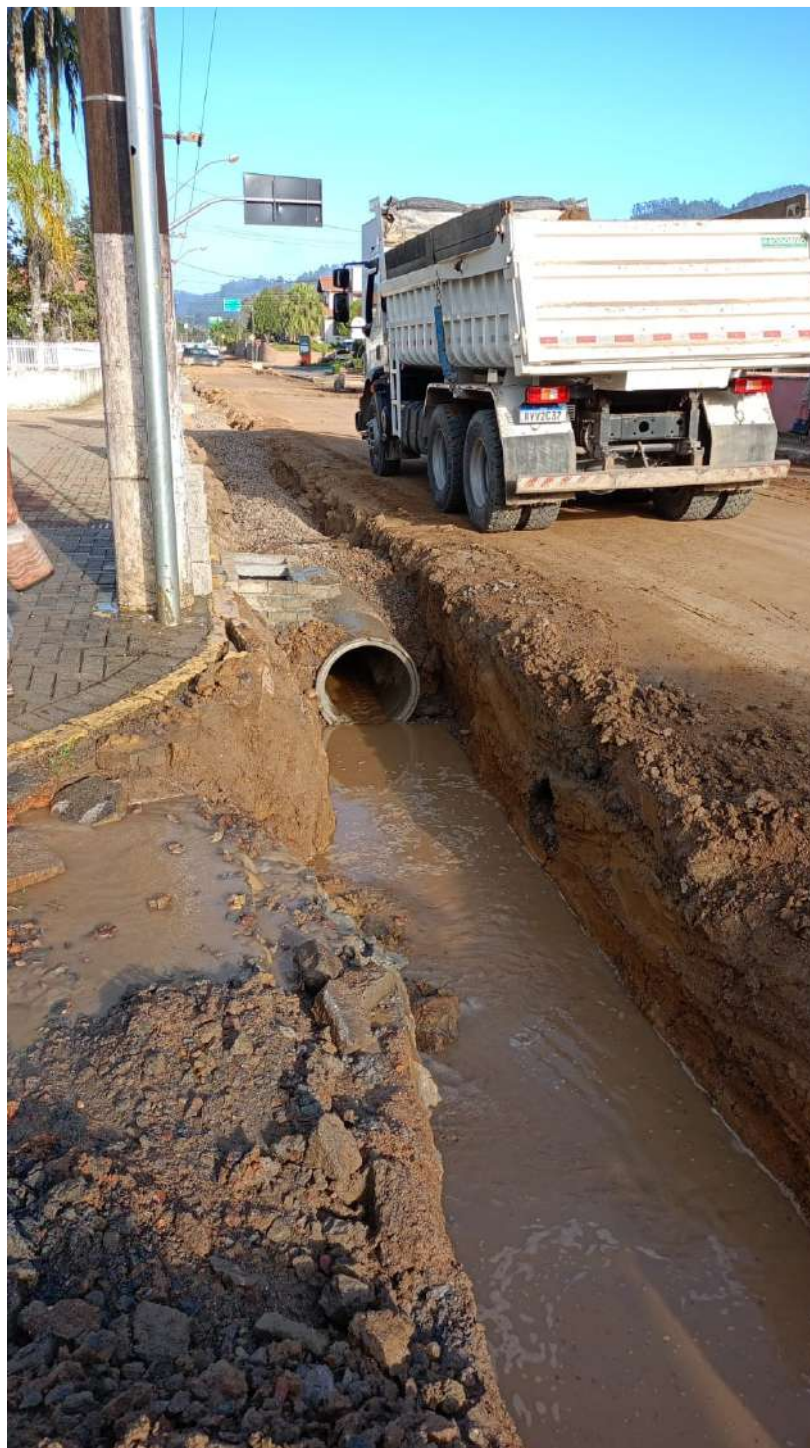
CNPJ Nº 06.145.928/0001-40

Telefone: (47) 99175-4403 - email: cmg@tpa.com.br



Imagem 07 – Terraplenagem e Drenagem Pluvial.



# CONSTRUÇÃO CIVIL MG LTDA

Rua Dr. Getúlio Vargas, 200 - Centro

89140-000 - IBIRAMA - SC.

CNPJ Nº 06.145.928/0001-40

Telefone: (47) 99175-4403 - email: cmg@tpa.com.br



Imagem 08 – Terraplenagem e Drenagem Pluvial.

# CONSTRUÇÃO CIVIL MG LTDA

Rua Dr. Getúlio Vargas, 200 - Centro

89140-000 - IBIRAMA - SC.

CNPJ Nº 06.145.928/0001-40

Telefone: (47) 99175-4403 - email: cmg@tpa.com.br



Imagem 09 – Topografia e Drenagem Pluvial.

# CONSTRUÇÃO CIVIL MG LTDA

Rua Dr. Getúlio Vargas, 200 - Centro

89140-000 - IBIRAMA - SC.

CNPJ Nº 06.145.928/0001-40

Telefone: (47) 99175-4403 - email: cmg@tpa.com.br



Imagem 10 – Topografia e Drenagem Pluvial.

# CONSTRUÇÃO CIVIL MG LTDA

Rua Dr. Getúlio Vargas, 200 - Centro

89140-000 - IBIRAMA - SC.

CNPJ Nº 06.145.928/0001-40

Telefone: (47) 99175-4403 - email: cmg@tpa.com.br



Imagem 11 – Camada de Rachão.

# CONSTRUÇÃO CIVIL MG LTDA

Rua Dr. Getúlio Vargas, 200 - Centro

89140-000 - IBIRAMA - SC.

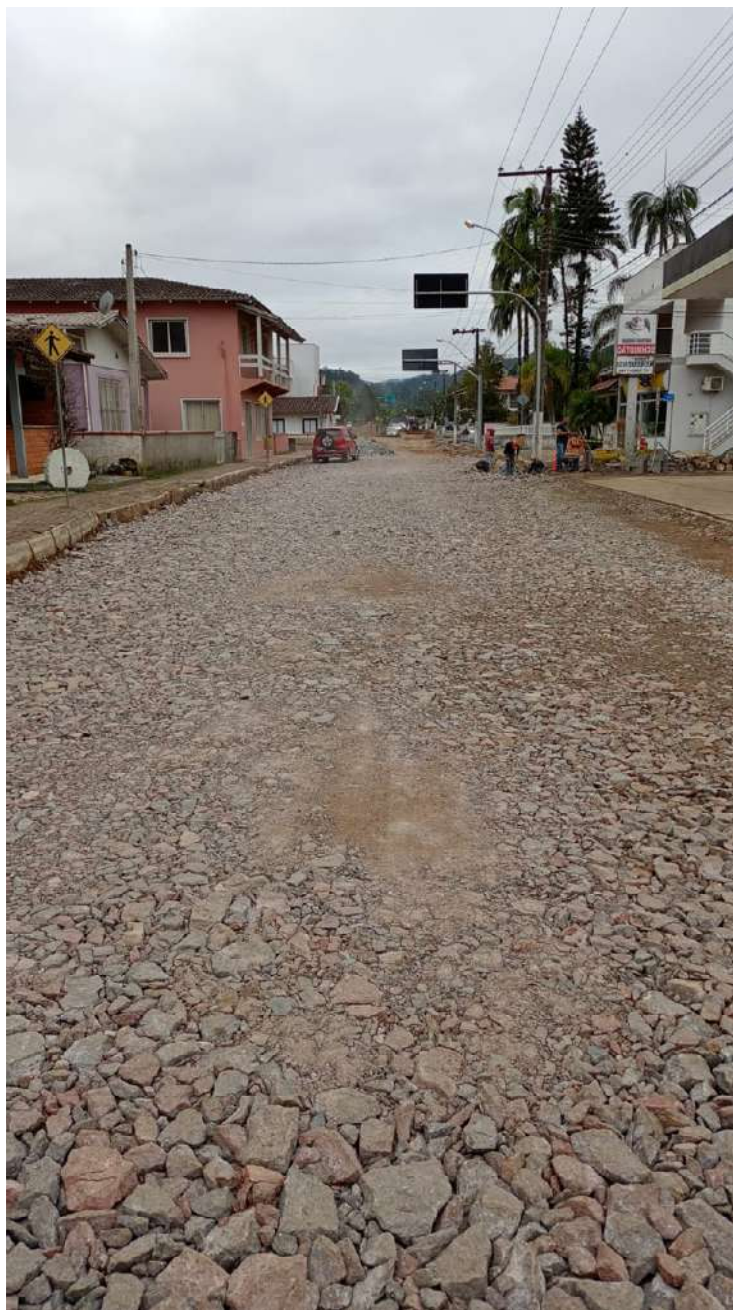
CNPJ Nº 06.145.928/0001-40

Telefone: (47) 99175-4403 - email: cmg@tpa.com.br

Sem mais para o momento.

CONSTRUCAO CIVIL M G LTDA: 06145928000140  
Assinado digitalmente por CONSTRUCAO CIVIL M G  
LTDA:06145928000140  
DN: C=BR, O=ICP-Brasil, S=SC, L=IBIRAMA,  
OU=34189547000107, OU=Secretaria da Receita Federal  
do Brasil - RFB, OU=RFB e-CNPJ A1, OU=presencial,  
CN=CONSTRUCAO CIVIL M G LTDA:06145928000140  
Data: 2024.06.13 14:28:27-03'00'

---

## CONSTRUÇÃO CIVIL MG LTDA

89140-000 - IBIRAMA - SC.

CNPJ Nº 06.145.928/0001-40

Ibirama – SC, 13/06/2024

RECEBIDO EM: ...../...../.....



## PREFEITURA MUNICIPAL DE PRESIDENTE NEREU

Pç. Leão Dehon, 50 - Centro - CEP 89184-000 Presidente Nereu- SC

CNPJ - 83.102.699/0001-28

Fone/fax (047) 3362-1108 e 3362-1115

[www.presidentenereu.sc.gov.br](http://www.presidentenereu.sc.gov.br)

### 1ª MEDIÇÃO - RELATÓRIO DE EXECUÇÃO

PERÍODO DE 20/05/2024 a 11/06/2024

VALOR: R\$ 600.899,86

**OBJETO:** CONTRATAÇÃO DE SERVIÇO DE ENGENHARIA, COM FORNECIMENTO DE MATERIAIS E MÃO DE OBRA, PARA PAVIMENTAÇÃO ASFÁLTICA DA AVENIDA DESEMBARGADOR ÉRICO TORRES, BAIRRO CENTRO, MUNICÍPIO DE PRESIDENTE NEREU/SC, SEGUINDO OS TERMOS DA PORTARIA CONJUNTA SGG/SEF Nº010/2023 - SCC 10485/2023 TRANSFERENCIA ESPECIAL VOLUNTARIA (TEVs), COM EXTENÇÃO DE 455,21 METROS E 4.273,66 METROS QUADRADOS.

**EDITAL DE TOMADA DE PREÇO Nº 23/2024**

**EMPRESA EXECUTORA:** CONSTRUÇÃO CIVIL MG LTDA

**LOCAL DA OBRA:** Avenida Desembargador Érico Torres  
Bairro Centro – Presidente Nereu/SC

Em vistoria realizada no local, foi constatado que as quantidades dos serviços medidos, foram devidamente executados. Conforme planilha de medição apresentada pela empresa.

Presidente Nereu, 18 de junho de 2024.

Documento assinado digitalmente  
**gov.br** NAIN LEOPOLDO NIQUELATTE  
Data: 28/06/2024 14:45:23-0300  
Verifique em <https://validar.iti.gov.br>

---

**NAIN LEOPOLDO NIQUELATTE**  
Eng.º Civil – CREA/SC 186833-2  
Prefeitura Municipal de Presidente Nereu



## PREFEITURA MUNICIPAL DE PRESIDENTE NEREU

Pç. Leão Dehon, 50 - Centro - CEP 89184-000 Presidente Nereu- SC

CNPJ - 83.102.699/0001-28

Fone/fax (047) 3362-1108 e 3362-1115

[www.presidentenereu.sc.gov.br](http://www.presidentenereu.sc.gov.br)

### SERVIÇOS EXECUTADOS

#### 1. ADMINISTRAÇÃO LOCAL

- *Administração local.*

#### 2. CANTEIRO DE OBRA

- *Nada cobrado nesta medição.*

#### 3. MOBILIZAÇÃO/DESMOBILIZAÇÃO PARA OBRAS DE PAVIMENTAÇÃO ASFALTICA

- *Nada cobrado nesta medição.*

#### 4. SERVIÇOS INICIAIS

- *Placa de identificação e sinalização de obra em aço galvanizado e armação de madeira*
- *Locação e nivelamento de rede pluvial com auxílio de equipamento topográfico*

#### 5. TERRAPLANAGEM

- *Escavação horizontal, incluindo carga e descarga em solo de 1a categoria com trator de esteiras*
- *Transporte com caminhão basculante de 6 m<sup>3</sup>, em via urbana em leito natural*

#### 6. DRENAGEM PLUVIAL

##### 6.1 DRENAGEM COM ASSENTAMENTO SEM BERÇO DE CONCRETO



## PREFEITURA MUNICIPAL DE PRESIDENTE NEREU

Pç. Leão Dehon, 50 - Centro - CEP 89184-000 Presidente Nereu- SC

CNPJ - 83.102.699/0001-28

Fone/fax (047) 3362-1108 e 3362-1115

[www.presidentenereu.sc.gov.br](http://www.presidentenereu.sc.gov.br)

- Escavação mecanizada de vala com prof. Até 1,5 m (média montante e jusante/uma composição por trecho), retroescav. (0,26 m<sup>3</sup>), larg. De 0,8 m a 1,5 m, em solo de 1a categoria, em locais com alto nível de interferência.
- Transporte com caminhão basculante de 6 m<sup>3</sup>, em via urbana em leito natural (unidade: m<sup>3</sup>xkm).
- Tubo de concreto simples - ps2 nbr-8890 dn 600mm
- Tubo de concreto armado pa1 - d = 0,60 m
- Assentamento de tubo de concreto dn 600mm rejuntados com argamassa
- Caixa de captação com junção em alvenaria de tijolo maciço e concreto p/ tubos dn 600mm, incluindo materiais, serviço, escavação e reaterro
- Caixa de junção em bloco de concreto p/ tubos de dn 600mm, incluindo materiais e serviço
- Caixa de inspeção em blocos de concreto p/ tubos de dn 600mm com tampa de ferro fundido, incluindo materiais e serviço
- Camada de brita n. 2, e=10cm, fornecimento e colocação
- Reaterro das valas com brita n. 2, fornecimento e colocação
- Boca para bueiro simples tubular d = 60 cm em concreto, alas com esconsidade de 0°, incluindo fôrmas e materiais. Af\_07/2021

## 7. PAVIMENTAÇÃO

### 7.1 CAMADAS CONSTITUINTES DO PAVIMENTO

- Regularização e compactação de subleito de solo predominantemente argiloso.
- Execução e compactação de base e ou sub base com macadame seco (com transporte)
- Execução e compactação de base e ou sub base com brita graduada simples (com transporte)

### 7.2 PAVIMENTAÇÃO ASFALTICA

- Nada executado no período





## PREFEITURA MUNICIPAL DE PRESIDENTE NEREU

Pç. Leão Dehon, 50 - Centro - CEP 89184-000 Presidente Nereu- SC

CNPJ - 83.102.699/0001-28

Fone/fax (047) 3362-1108 e 3362-1115

[www.presidentenereu.sc.gov.br](http://www.presidentenereu.sc.gov.br)

### 7.3 FAIXA ELEVADA

- *Execução e compactação de base e ou sub base com brita graduada simples (com transporte)*

### 7.4 MEIO FIO

- *Meio fio pré-moldado de concreto tipo 1 (arredondado) (6x10)x10x30, com fornecimento e instalação*

## 8. SINALIZAÇÃO VIARIA

- *Nada executado no período*

## RELATÓRIO FOTOGRÁFICO





## PREFEITURA MUNICIPAL DE PRESIDENTE NEREU

Pç. Leão Dehon, 50 - Centro - CEP 89184-000 Presidente Nereu- SC

CNPJ - 83.102.699/0001-28

Fone/fax (047) 3362-1108 e 3362-1115

[www.presidentenereu.sc.gov.br](http://www.presidentenereu.sc.gov.br)



Imagem 01, Imagem 02: Placa de identificação e sinalização de obra.



Imagem 03 e Imagem 04: Tubo de concreto, Assentamento de tubo, Camada de brita, Reaterro das valas com brita.



## PREFEITURA MUNICIPAL DE PRESIDENTE NEREU

Pç. Leão Dehon, 50 - Centro - CEP 89184-000 Presidente Nereu- SC

CNPJ - 83.102.699/0001-28

Fone/fax (047) 3362-1108 e 3362-1115

[www.presidentenereu.sc.gov.br](http://www.presidentenereu.sc.gov.br)



**Imagem 05:** Locação e nivelamento de rede pluvial com auxílio de equipamento topográfico.



## PREFEITURA MUNICIPAL DE PRESIDENTE NEREU

Pç. Leão Dehon, 50 - Centro - CEP 89184-000 Presidente Nereu- SC

CNPJ - 83.102.699/0001-28

Fone/fax (047) 3362-1108 e 3362-1115

[www.presidentenereu.sc.gov.br](http://www.presidentenereu.sc.gov.br)



Imagem 06 e Imagem 07: Escavação mecanizada de vala.



**PREFEITURA MUNICIPAL DE PRESIDENTE NEREU**  
Pg. Leão Dehon, 50 - Centro - CEP 89184-000 Presidente Nereu- SC  
CNPJ - 83.102.699/0001-28  
Fone/fax (047) 3362-1108 e 3362-1115  
[www.presidentenereu.sc.gov.br](http://www.presidentenereu.sc.gov.br)



**Imagem 08:** Transporte com caminhão basculante



**Imagem 09 e Imagem 10:** Tubo de concreto, Assentamento de tubo, Camada de brita, Reaterro das valas com brita.



## PREFEITURA MUNICIPAL DE PRESIDENTE NEREU

Pç. Leão Dehon, 50 - Centro - CEP 89184-000 Presidente Nereu- SC

CNPJ - 83.102.699/0001-28

Fone/fax (047) 3362-1108 e 3362-1115

[www.presidentenereu.sc.gov.br](http://www.presidentenereu.sc.gov.br)



**Imagem 11:** Tubo de concreto, Assentamento de tubo rejuntados com argamassa, Camada de brita, Reaterro das valas com brita.



**PREFEITURA MUNICIPAL DE PRESIDENTE NEREU**  
Pg. Leão Dehon, 50 - Centro - CEP 89184-000 Presidente Nereu- SC  
CNPJ - 83.102.699/0001-28  
Fone/fax (047) 3362-1108 e 3362-1115  
[www.presidentenereu.sc.gov.br](http://www.presidentenereu.sc.gov.br)



**Imagem 12:** Execução e compactação de base e ou sub base com macadame seco.



**Imagem 13:** Material para base da pavimentação.



**PREFEITURA MUNICIPAL DE PRESIDENTE NEREU**  
Pg. Leão Dehon, 50 - Centro - CEP 89184-000 Presidente Nereu- SC  
CNPJ - 83.102.699/0001-28  
Fone/fax (047) 3362-1108 e 3362-1115  
[www.presidentenereu.sc.gov.br](http://www.presidentenereu.sc.gov.br)



**Imagem 14:** Escavação horizontal, incluindo carga e descarga.



**Imagem 15:** espalhamento do material macadame seco.





## PREFEITURA MUNICIPAL DE PRESIDENTE NEREU

Pç. Leão Dehon, 50 - Centro - CEP 89184-000 Presidente Nereu- SC

CNPJ - 83.102.699/0001-28

Fone/fax (047) 3362-1108 e 3362-1115

[www.presidentenereu.sc.gov.br](http://www.presidentenereu.sc.gov.br)

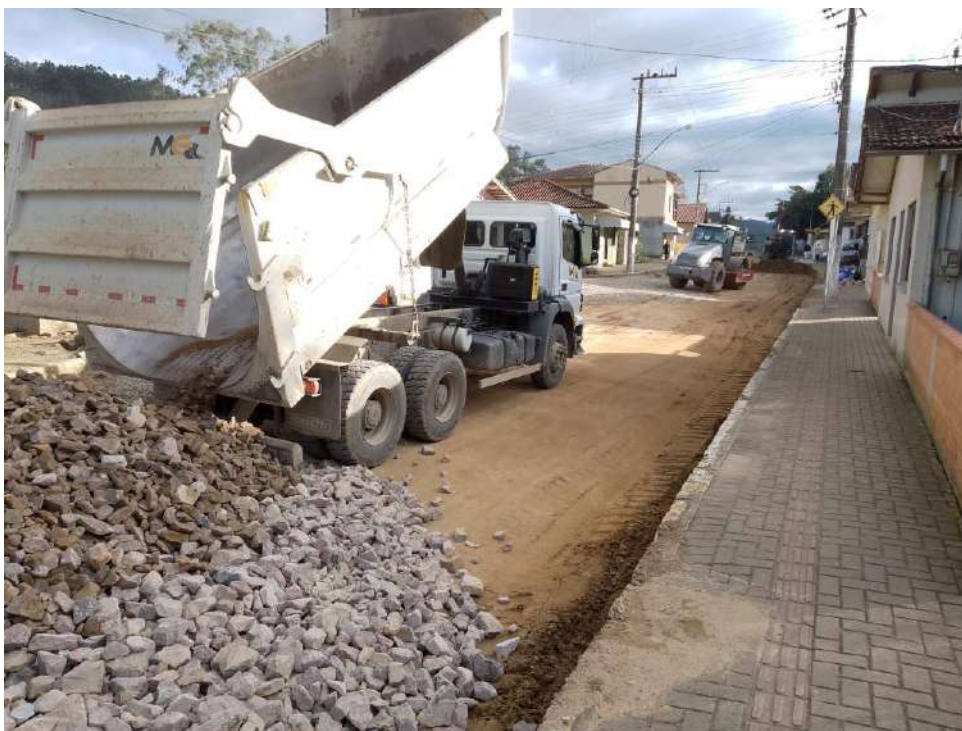

**Imagem 16 e imagem 17:** espalhamento do material macadame seco. Transporte com caminhão basculante, em via urbana em leito natural.



**PREFEITURA MUNICIPAL DE PRESIDENTE NEREU**  
Pg. Leão Dehon, 50 - Centro - CEP 89184-000 Presidente Nereu- SC  
CNPJ - 83.102.699/0001-28  
Fone/fax (047) 3362-1108 e 3362-1115  
[www.presidentenereu.sc.gov.br](http://www.presidentenereu.sc.gov.br)



**Imagem 18:** espalhamento do material macadame seco.



**Imagem 19:** Escavação horizontal, incluindo carga e descarga. Transporte com caminhão basculante, em via urbana em leito natural.



## PREFEITURA MUNICIPAL DE PRESIDENTE NEREU

Pç. Leão Dehon, 50 - Centro - CEP 89184-000 Presidente Nereu- SC

CNPJ - 83.102.699/0001-28

Fone/fax (047) 3362-1108 e 3362-1115

[www.presidentenereu.sc.gov.br](http://www.presidentenereu.sc.gov.br)



**Imagem 20 e imagem 21:** Regularização e compactação de subleito de solo predominantemente argiloso. Execução e compactação de base e ou sub base com macadame seco.



**PREFEITURA MUNICIPAL DE PRESIDENTE NEREU**  
Pg. Leão Dehon, 50 - Centro - CEP 89184-000 Presidente Nereu- SC  
CNPJ - 83.102.699/0001-28  
Fone/fax (047) 3362-1108 e 3362-1115  
[www.presidentenereu.sc.gov.br](http://www.presidentenereu.sc.gov.br)



**Imagem 22:** Transporte com caminhão basculante, em via urbana em leito natural.

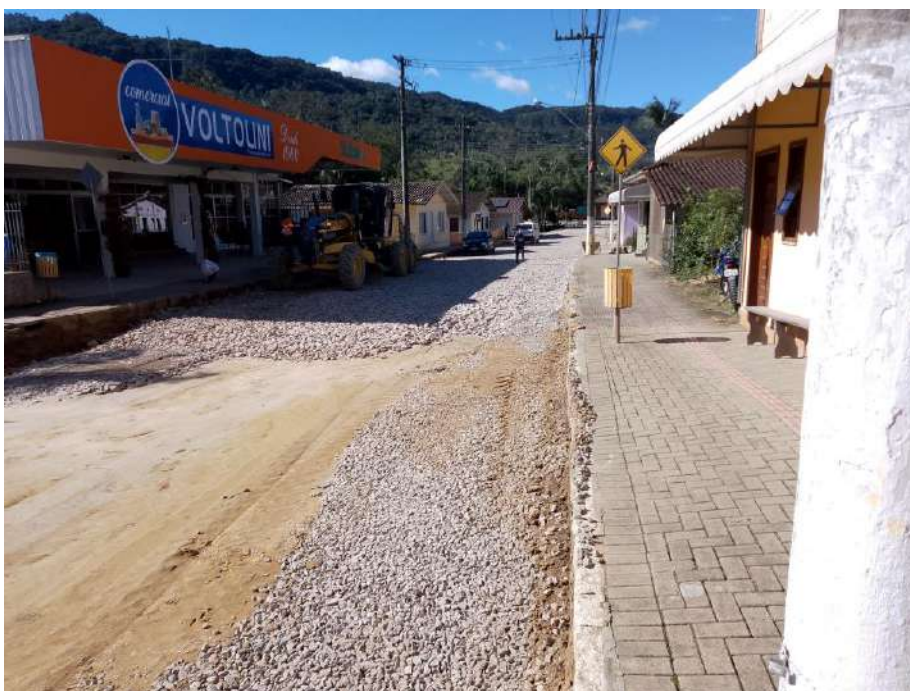

**Imagem 23:** espalhamento do material macadame seco.



## PREFEITURA MUNICIPAL DE PRESIDENTE NEREU

Pç. Leão Dehon, 50 - Centro - CEP 89184-000 Presidente Nereu- SC

CNPJ - 83.102.699/0001-28

Fone/fax (047) 3362-1108 e 3362-1115

[www.presidentenereu.sc.gov.br](http://www.presidentenereu.sc.gov.br)



**Imagem 24:** Sinalizações de obra.



**Imagem 25:** Escavação, transporte de material e reaterro. Assentamento de tubos de concreto DN 600mm com junta em argassa.



## PREFEITURA MUNICIPAL DE PRESIDENTE NEREU

Pç. Leão Dehon, 50 - Centro - CEP 89184-000 Presidente Nereu- SC

CNPJ - 83.102.699/0001-28

Fone/fax (047) 3362-1108 e 3362-1115

[www.presidentenereu.sc.gov.br](http://www.presidentenereu.sc.gov.br)



**Imagem 26 e imagem 27:** Escavação e transporte de material. Assentamento de tubos de concreto DN 600mm com junta em argamassa, incluindo materiais e serviço.



## PREFEITURA MUNICIPAL DE PRESIDENTE NEREU

Pç. Leão Dehon, 50 - Centro - CEP 89184-000 Presidente Nereu- SC

CNPJ - 83.102.699/0001-28

Fone/fax (047) 3362-1108 e 3362-1115

[www.presidentenereu.sc.gov.br](http://www.presidentenereu.sc.gov.br)



Imagem 28, imagem 29 imagem 30: Camada de brita para assentamento de tubo. Reaterro de valas.



**Imagem 31:** Execução de junta em argamassa, incluindo materiais e serviço.



**Imagem 32:** Execução de caixa de inspeção





**PREFEITURA MUNICIPAL DE PRESIDENTE NEREU**  
Pg. Leão Dehon, 50 - Centro - CEP 89184-000 Presidente Nereu- SC  
CNPJ - 83.102.699/0001-28  
Fone/fax (047) 3362-1108 e 3362-1115  
[www.presidentenereu.sc.gov.br](http://www.presidentenereu.sc.gov.br)



**Imagem 33 e imagem 34:** Execução de caixa de inspeção e junção.



**PREFEITURA MUNICIPAL DE PRESIDENTE NEREU**

Pç. Leão Dehon, 50 - Centro - CEP 89184-000 Presidente Nereu- SC

CNPJ - 83.102.699/0001-28

Fone/fax (047) 3362-1108 e 3362-1115

[www.presidentenereu.sc.gov.br](http://www.presidentenereu.sc.gov.br)



**Imagem 35 e imagem 36: Caixa de inspeção e junção.**



**Imagem 37: Reaterro de vala.**



**PREFEITURA MUNICIPAL DE PRESIDENTE NEREU**  
Pg. Leão Dehon, 50 - Centro - CEP 89184-000 Presidente Nereu- SC  
CNPJ - 83.102.699/0001-28  
Fone/fax (047) 3362-1108 e 3362-1115  
[www.presidentenereu.sc.gov.br](http://www.presidentenereu.sc.gov.br)



**Imagem 38 e imagem 39: Caixas de inspeção e junção.**



## PREFEITURA MUNICIPAL DE PRESIDENTE NEREU

Pç. Leão Dehon, 50 - Centro - CEP 89184-000 Presidente Nereu- SC

CNPJ - 83.102.699/0001-28

Fone/fax (047) 3362-1108 e 3362-1115

[www.presidentenereu.sc.gov.br](http://www.presidentenereu.sc.gov.br)



**Imagem 40:** Boca para bueiro simples tubular  $d = 60$  cm em concreto, alas com escondidade, incluindo fôrmas e materiais.



**Imagem 41:** Execução de caixa de junção.



**Imagem 42 e imagem 43:** Tubos de concreto, vala escavada, junta de argamassa.



**Imagem 44:** Execução de caixa de junção.



23 de mai. de 2024 08:20:21  
-27°16'43"S -49°23'18"W

**Imagem 45:** Alinhamento de tubos na vala escavada.



23 de mai. de 2024 10:13:37

**Imagem 46:** Escavação mecanizada de vala, transporte de material com caminhão basculante.



## PREFEITURA MUNICIPAL DE PRESIDENTE NEREU

Pç. Leão Dehon, 50 - Centro - CEP 89184-000 Presidente Nereu- SC

CNPJ - 83.102.699/0001-28

Fone/fax (047) 3362-1108 e 3362-1115

[www.presidentenereu.sc.gov.br](http://www.presidentenereu.sc.gov.br)



**Imagem 47 e imagem 48:** Tubo de concreto, Assentamento de tubo, Camada de brita, Reaterro das valas com brita.



23 de mai. de 2024 12:15:51

**Imagem 49:** Execução caixa de captação com junção em alvenaria de tijolo maciço e concreto



28 de mai. de 2024 08:30:27  
-27°16'45"S -49°23'22"W

**Imagem 50:** Tubos de concreto, assentamento de tubos, escavação mecanizada.





**PREFEITURA MUNICIPAL DE PRESIDENTE NEREU**  
Pg. Leão Dehon, 50 - Centro - CEP 89184-000 Presidente Nereu- SC  
CNPJ - 83.102.699/0001-28  
Fone/fax (047) 3362-1108 e 3362-1115  
[www.presidentenereu.sc.gov.br](http://www.presidentenereu.sc.gov.br)



**Imagem 51:** Regularização e compactação de subleito com uso de motoniveladora, rolo compactador vibratório, incluindo operador. Execução e compactação de base e ou sub base com macadame seco.



**Imagem 52:** Escavação horizontal com trator de esteiras, incluindo carga e descarga de solo.



## PREFEITURA MUNICIPAL DE PRESIDENTE NEREU

Pç. Leão Dehon, 50 - Centro - CEP 89184-000 Presidente Nereu- SC

CNPJ - 83.102.699/0001-28

Fone/fax (047) 3362-1108 e 3362-1115

[www.presidentenereu.sc.gov.br](http://www.presidentenereu.sc.gov.br)



**Imagem 53 e imagem 54:** Regularização e compactação de subleito de solo predominantemente argiloso com uso de rolo compactador vibratório.



## PREFEITURA MUNICIPAL DE PRESIDENTE NEREU

Pç. Leão Dehon, 50 - Centro - CEP 89184-000 Presidente Nereu- SC

CNPJ - 83.102.699/0001-28

Fone/fax (047) 3362-1108 e 3362-1115

[www.presidentenereu.sc.gov.br](http://www.presidentenereu.sc.gov.br)



**Imagem 55:** Caixa de Junção.



**Imagem 56:** Regularização e compactação de subleito de solo predominantemente argiloso com uso de rolo compactador vibratório.



## PREFEITURA MUNICIPAL DE PRESIDENTE NEREU

Pç. Leão Dehon, 50 - Centro - CEP 89184-000 Presidente Nereu- SC

CNPJ - 83.102.699/0001-28

Fone/fax (047) 3362-1108 e 3362-1115

[www.presidentenereu.sc.gov.br](http://www.presidentenereu.sc.gov.br)



**Imagem 57 e imagem 58:** Aplicação de camada de macadame seco, com uso de caminhão basculante, distribuidor de agregados, materiais e transporte.



## PREFEITURA MUNICIPAL DE PRESIDENTE NEREU

Pç. Leão Dehon, 50 - Centro - CEP 89184-000 Presidente Nereu- SC

CNPJ - 83.102.699/0001-28

Fone/fax (047) 3362-1108 e 3362-1115

[www.presidentenereu.sc.gov.br](http://www.presidentenereu.sc.gov.br)



**Imagens 59 e imagem 60:** Aplicação de camada de macadame seco, com uso de caminhão basculante, distribuidor de agregados, materiais e transporte.



## PREFEITURA MUNICIPAL DE PRESIDENTE NEREU

Pç. Leão Dehon, 50 - Centro - CEP 89184-000 Presidente Nereu- SC

CNPJ - 83.102.699/0001-28

Fone/fax (047) 3362-1108 e 3362-1115

[www.presidentenereu.sc.gov.br](http://www.presidentenereu.sc.gov.br)



**Imagem 60 e imagem 61:** Escavação, transporte de material, regularização e compactação de subleito de solo predominantemente argiloso. Aplicação de camada de macadame seco, com uso de caminhão basculante, distribuidor de agregados, rolo compactador.



## PREFEITURA MUNICIPAL DE PRESIDENTE NEREU

Pç. Leão Dehon, 50 - Centro - CEP 89184-000 Presidente Nereu- SC

CNPJ - 83.102.699/0001-28

Fone/fax (047) 3362-1108 e 3362-1115

[www.presidentenereu.sc.gov.br](http://www.presidentenereu.sc.gov.br)



**Imagem 62 e imagem 63:** Execução de caixa de captação com junção em alvenaria de tijolo maciço e concreto.



**Imagem 64 e imagem 65:** Execução de caixa de captação com junção em alvenaria de tijolo maciço e concreto.



**Imagem 66:** Regularização e compactação de subleito com uso de motoniveladora, execução e compactação de base e ou sub base com macadame seco.





## PREFEITURA MUNICIPAL DE PRESIDENTE NEREU

Pç. Leão Dehon, 50 - Centro - CEP 89184-000 Presidente Nereu- SC

CNPJ - 83.102.699/0001-28

Fone/fax (047) 3362-1108 e 3362-1115

[www.presidentenereu.sc.gov.br](http://www.presidentenereu.sc.gov.br)



**Imagem 67:** caixa de captação com junção em alvenaria de tijolo maciço e concreto para tubos dn 600mm, incluindo materiais, serviço, escavação e reaterro. reaterro das valas com brita n. 2, fornecimento e colocação. Assentamento de tubo de concreto dn 600mm rejuntados com argamassa



**PREFEITURA MUNICIPAL DE PRESIDENTE NEREU**  
Pg. Leão Dehon, 50 - Centro - CEP 89184-000 Presidente Nereu- SC  
CNPJ - 83.102.699/0001-28  
Fone/fax (047) 3362-1108 e 3362-1115  
[www.presidentenereu.sc.gov.br](http://www.presidentenereu.sc.gov.br)



**Imagem 68** Regularização e compactação de subleito de solo predominantemente argiloso. Execução e compactação de base e ou sub base com macadame seco.



**Imagem 69:** Aplicação camada de brita graduada simples sobre camada de macadame seco.



## PREFEITURA MUNICIPAL DE PRESIDENTE NEREU

Pç. Leão Dehon, 50 - Centro - CEP 89184-000 Presidente Nereu- SC

CNPJ - 83.102.699/0001-28

Fone/fax (047) 3362-1108 e 3362-1115

[www.presidentenereu.sc.gov.br](http://www.presidentenereu.sc.gov.br)



**Imagem 70 e imagem 71:** execução e compactação de base e ou sub base com brita graduada simples sobre a camada de macadame.



## PREFEITURA MUNICIPAL DE PRESIDENTE NEREU

Pç. Leão Dehon, 50 - Centro - CEP 89184-000 Presidente Nereu- SC

CNPJ - 83.102.699/0001-28

Fone/fax (047) 3362-1108 e 3362-1115

[www.presidentenereu.sc.gov.br](http://www.presidentenereu.sc.gov.br)



**Imagem 72 e imagem 73:** Execução e compactação de base e ou sub base com brita graduada simples sobre a camada de macadame. Transporte de material.



## PREFEITURA MUNICIPAL DE PRESIDENTE NEREU

Pç. Leão Dehon, 50 - Centro - CEP 89184-000 Presidente Nereu- SC

CNPJ - 83.102.699/0001-28

Fone/fax (047) 3362-1108 e 3362-1115

[www.presidentenereu.sc.gov.br](http://www.presidentenereu.sc.gov.br)



**Imagem 74:** Execução de base e ou sub base com brita graduada simples sobre a camada de macadame. Transporte de material.



**Imagem 75:** Regularizado e compactado subleito com uso de motoniveladora, rolo compactador vibratório.



## PREFEITURA MUNICIPAL DE PRESIDENTE NEREU

Pç. Leão Dehon, 50 - Centro - CEP 89184-000 Presidente Nereu- SC

CNPJ - 83.102.699/0001-28

Fone/fax (047) 3362-1108 e 3362-1115

[www.presidentenereu.sc.gov.br](http://www.presidentenereu.sc.gov.br)



**Imagem 76 e imagem 77:** Regularização e compactação de subleito de solo predominantemente argiloso. Escavação horizontal, incluindo carga e descarga em solo com trator de esteiras. Transporte com caminhão basculante, em via urbana em leito natural.



## PREFEITURA MUNICIPAL DE PRESIDENTE NEREU

Pç. Leão Dehon, 50 - Centro - CEP 89184-000 Presidente Nereu- SC

CNPJ - 83.102.699/0001-28

Fone/fax (047) 3362-1108 e 3362-1115

[www.presidentenereu.sc.gov.br](http://www.presidentenereu.sc.gov.br)



**Imagem 78 e Imagem 79:** Transporte de material, regularização e compactação de subleito de solo predominantemente argiloso. Execução e compactação de base e ou sub base com macadame seco.



**PREFEITURA MUNICIPAL DE PRESIDENTE NEREU**  
Pg. Leão Dehon, 50 - Centro - CEP 89184-000 Presidente Nereu- SC  
CNPJ - 83.102.699/0001-28  
Fone/fax (047) 3362-1108 e 3362-1115  
[www.presidentenereu.sc.gov.br](http://www.presidentenereu.sc.gov.br)



4 de jun. de 2024 16:02:22

**Imagem 80:** Escavação horizontal, incluindo carga e descarga em solo com trator de esteiras, transporte com caminhão basculante em via urbana em leito natural.



4 de jun. de 2024 16:09:07  
-27°16'47"S -49°23'26"W

**Imagem 81:** Execução e compactação de base e ou sub base com macadame seco.





## PREFEITURA MUNICIPAL DE PRESIDENTE NEREU

Pç. Leão Dehon, 50 - Centro - CEP 89184-000 Presidente Nereu- SC

CNPJ - 83.102.699/0001-28

Fone/fax (047) 3362-1108 e 3362-1115

[www.presidentenereu.sc.gov.br](http://www.presidentenereu.sc.gov.br)



**Imagem 82 e imagem 83:** Executado e compactado base e ou sub base com brita graduada simples. Meios-fios pré moldado de concreto colocados e rejuntado com argamassa.



## PREFEITURA MUNICIPAL DE PRESIDENTE NEREU

Pç. Leão Dehon, 50 - Centro - CEP 89184-000 Presidente Nereu- SC

CNPJ - 83.102.699/0001-28

Fone/fax (047) 3362-1108 e 3362-1115

[www.presidentenereu.sc.gov.br](http://www.presidentenereu.sc.gov.br)



**Imagem 84 e imagem 85:** Executado e compactado base e ou sub base com brita graduada simples. Meios-fios pré moldado de concreto colocados e rejuntado com argamassa.



## PREFEITURA MUNICIPAL DE PRESIDENTE NEREU

Pç. Leão Dehon, 50 - Centro - CEP 89184-000 Presidente Nereu- SC

CNPJ - 83.102.699/0001-28

Fone/fax (047) 3362-1108 e 3362-1115

[www.presidentenereu.sc.gov.br](http://www.presidentenereu.sc.gov.br)



**Imagem 86:** Execução e compactação de base e ou sub base com macadame seco



**Imagem 87:** Região escavada antes de receber camadas de base com macadame seco e brita graduada simples, com valas de tubulação reaterradas.



## PREFEITURA MUNICIPAL DE PRESIDENTE NEREU

Pç. Leão Dehon, 50 - Centro - CEP 89184-000 Presidente Nereu- SC

CNPJ - 83.102.699/0001-28

Fone/fax (047) 3362-1108 e 3362-1115

[www.presidentenereu.sc.gov.br](http://www.presidentenereu.sc.gov.br)



**Imagem 88:** Caixa de inspeção em blocos de concreto



**Imagem 89:** Caixa de junção em bloco de concreto para tubos de dn 600mm, incluindo materiais e serviço.



**Imagem 90, imagem 91 e imagem 92:** Caixa de captação com junção em alvenaria de tijolo maciço e concreto para tubos de DN 600mm, incluindo materiais, serviço, escavação e reaterro. Caixa de junção em bloco de concreto para tubos de dn 600mm, incluindo materiais e serviço.



**Imagem 93:** Caixa de junção em bloco de concreto para tubos de dn 600mm, incluindo materiais e serviço.



**Imagem 94 e imagem 95:** Caixa de captação com junção em alvenaria de tijolo maciço e concreto p/ tubos de DN 600mm, incluindo materiais, serviço, escavação e reaterro.



## PREFEITURA MUNICIPAL DE PRESIDENTE NEREU

Pç. Leão Dehon, 50 - Centro - CEP 89184-000 Presidente Nereu- SC

CNPJ - 83.102.699/0001-28

Fone/fax (047) 3362-1108 e 3362-1115

[www.presidentenereu.sc.gov.br](http://www.presidentenereu.sc.gov.br)



**Imagem 96:** Caixa de junção em bloco de concreto para tubos de dn 600mm, incluindo materiais e serviço.



**Imagem 97:** Caixa de inspeção em blocos de concreto para tubos de dn 600mm com tampa de ferro fundido, incluindo materiais e serviço.



## PREFEITURA MUNICIPAL DE PRESIDENTE NEREU

Pç. Leão Dehon, 50 - Centro - CEP 89184-000 Presidente Nereu- SC

CNPJ - 83.102.699/0001-28

Fone/fax (047) 3362-1108 e 3362-1115

[www.presidentenereu.sc.gov.br](http://www.presidentenereu.sc.gov.br)



**Imagem 98:** Execução e compactação de base e ou sub base com brita graduada simples. Instalação de meios-fios.



**Imagem 99:** Execução e compactação de base e ou sub base com brita graduada simples.





**PREFEITURA MUNICIPAL DE PRESIDENTE NEREU**  
Pg. Leão Dehon, 50 - Centro - CEP 89184-000 Presidente Nereu- SC  
CNPJ - 83.102.699/0001-28  
Fone/fax (047) 3362-1108 e 3362-1115  
[www.presidentenereu.sc.gov.br](http://www.presidentenereu.sc.gov.br)



**Imagem 100:** Escavação, material e serviço de meio fio.



**Imagem 101:** Base e sub base com brita graduada simples executada e compactada. Meios-fios pré moldado de concreto executados.



## PREFEITURA MUNICIPAL DE PRESIDENTE NEREU

Pç. Leão Dehon, 50 - Centro - CEP 89184-000 Presidente Nereu- SC

CNPJ - 83.102.699/0001-28

Fone/fax (047) 3362-1108 e 3362-1115

[www.presidentenereu.sc.gov.br](http://www.presidentenereu.sc.gov.br)



**Imagem 102:** Base e sub base com brita graduada simples executada e compactada. Colocação de meios-fios Pré moldado de concreto.



**Imagem 103:** Base e sub base com brita graduada simples executada e compactada. Colocação de meios-fios Pré moldado de concreto.



**PREFEITURA MUNICIPAL DE PRESIDENTE NEREU**  
Pg. Leão Dehon, 50 - Centro - CEP 89184-000 Presidente Nereu- SC  
CNPJ - 83.102.699/0001-28  
Fone/fax (047) 3362-1108 e 3362-1115  
[www.presidentenereu.sc.gov.br](http://www.presidentenereu.sc.gov.br)



**Imagem 104:** Colocação de meios-fios Pré moldado de concreto. Caixa de captação executada.



**Imagem 105:** Meios-fios colocados. Camada de brita graduada compactada.



## PREFEITURA MUNICIPAL DE PRESIDENTE NEREU

Pç. Leão Dehon, 50 - Centro - CEP 89184-000 Presidente Nereu- SC

CNPJ - 83.102.699/0001-28

Fone/fax (047) 3362-1108 e 3362-1115

[www.presidentenereu.sc.gov.br](http://www.presidentenereu.sc.gov.br)



**Imagem 106:** Meios-fios colocados. Camada de brita graduada compactada.



**Imagem 107:** Sinalização de obra. camada de brita graduada compactada.



**PREFEITURA MUNICIPAL DE PRESIDENTE NEREU**  
Pg. Leão Dehon, 50 - Centro - CEP 89184-000 Presidente Nereu- SC  
CNPJ - 83.102.699/0001-28  
Fone/fax (047) 3362-1108 e 3362-1115  
[www.presidentenereu.sc.gov.br](http://www.presidentenereu.sc.gov.br)



19 de jun. de 2024 09:32:42  
-27°16'48"S -49°23'30"W

**Imagem 108:** camada de brita graduada compactada. Caixa de captação executada.



**Imagem 109:** Meios-fios colocados. Camada de brita graduada compactada.



## PREFEITURA MUNICIPAL DE PRESIDENTE NEREU

Pç. Leão Dehon, 50 - Centro - CEP 89184-000 Presidente Nereu- SC

CNPJ - 83.102.699/0001-28

Fone/fax (047) 3362-1108 e 3362-1115

[www.presidentenereu.sc.gov.br](http://www.presidentenereu.sc.gov.br)

### MEDIÇÃO ADITIVO 1 - RELATÓRIO DE EXECUÇÃO

PERÍODO DE 01/06/2024 a 27/06/2024

VALOR: R\$ 106.900,01

**OBJETO:** CONTRATAÇÃO DE SERVIÇO DE ENGENHARIA, COM FORNECIMENTO DE MATERIAIS E MÃO DE OBRA, PARA PAVIMENTAÇÃO ASFALTICA DA AVENIDA DESEMBARGADOR ÉRICO TORRES, BAIRRO CENTRO, MUNICÍPIO DE PRESIDENTE NEREU/SC, SEGUINDO OS TERMOS DA PORTARIA CONJUNTA SGG/SEF Nº010/2023- SCC 10485/2023 TRANSFERENCIA ESPECIAL VOLUNTARIA (TEVs), COM EXTENÇÃO DE 455,21 METROS E 4.273,66 METROS QUADRADOS.

**EDITAL DE TOMADA DE PREÇO Nº 23/2024**

**EMPRESA EXECUTORA:** CONSTRUÇÃO CIVIL MG LTDA

**LOCAL DA OBRA:** Avenida Desembargador Érico Torres  
Bairro Centro – Presidente Nereu/SC

Em vistoria realizada no local, foi constatado que as quantidades dos serviços medidos, foram devidamente executados. Conforme planilha de medição apresentada pela empresa.

Presidente Nereu, 27 de junho de 2024.

Documento assinado digitalmente  
**gov.br** NAIN LEOPOLDO NIQUELATTE  
Data: 30/06/2024 17:36:07-0300  
Verifique em <https://validar.iti.gov.br>

---

**NAIN LEOPOLDO NIQUELATTE**  
Eng.º Civil – CREA/SC 186833-2  
Prefeitura Municipal de Presidente Nereu



## PREFEITURA MUNICIPAL DE PRESIDENTE NEREU

Pç. Leão Dehon, 50 - Centro - CEP 89184-000 Presidente Nereu- SC

CNPJ - 83.102.699/0001-28

Fone/fax (047) 3362-1108 e 3362-1115

[www.presidentenereu.sc.gov.br](http://www.presidentenereu.sc.gov.br)

### SERVIÇOS EXECUTADOS

#### 1. TERRAPLANAGEM

- *Escavação horizontal, incluindo carga e descarga em solo de 1a categoria com trator de esteiras*
- *Transporte com caminhão basculante de 6 m<sup>3</sup>, em via urbana em leito natural*

#### 2. DRENAGEM PLUVIAL

##### 2.1 DRENAGEM COM ASSENTAMENTO SEM BERÇO DE CONCRETO

- *Escavação mecanizada de vala com prof. Até 1,5 m (média montante e jusante/uma composição por trecho), retroescav. (0,26 m<sup>3</sup>), larg. De 0,8 m a 1,5 m, em solo de 1a categoria, em locais com alto nível de interferência.*
- *Transporte com caminhão basculante de 6 m<sup>3</sup>, em via urbana em leito natural (unidade: m<sup>3</sup>xkm).*
- *Tubo de concreto simples - ps2 nbr-8890 dn 500mm*
- *Tubo de concreto simples - ps2 nbr-8890 dn 600mm*
- *Assentamento de tubo de concreto dn 500mm rejuntados com argamassa*
- *Assentamento de tubo de concreto dn 600mm rejuntados com argamassa*
- *Caixa de captação com junção em alvenaria de tijolo maciço e concreto p/ tubos dn 300mm a 400mm, incluindo materiais, serviço, escavação e reaterro*
- *Caixa de inspeção em blocos de concreto p/ tubos de dn 600mm com tampa de ferro fundido, incluindo materiais e serviço*
- *Camada de brita n. 2, e=10cm, fornecimento e colocação*
- *Reaterro das valas com brita n. 2, fornecimento e colocação*

#### 3. REFORÇO SUBLEITO

- *Escavação horizontal, incluindo carga e descarga em solo de 1a categoria com trator de esteiras.*
- *Transporte com caminhão basculante de 6 m<sup>3</sup>, em via urbana em leito natural*
- *Execução e compactação de reforço de subleito (sem fornecimento de material)*



## RELATÓRIO FOTOGRÁFICO



**Imagem 01 e imagem 02:** Escavação horizontal executada pela empresa no local do material fornecido pela prefeitura, incluindo carga e descarga deste material na Avenida Erico Torres. Coordenadas local de origem do material 27°16'59.0"S, 49°21'28.1"W.





## PREFEITURA MUNICIPAL DE PRESIDENTE NEREU

Pç. Leão Dehon, 50 - Centro - CEP 89184-000 Presidente Nereu- SC

CNPJ - 83.102.699/0001-28

Fone/fax (047) 3362-1108 e 3362-1115

[www.presidentenereu.sc.gov.br](http://www.presidentenereu.sc.gov.br)



**Imagem 03 e imagem 04:** Escavação horizontal entre estacas 03 e 07, incluindo carga e descarga de material.



## PREFEITURA MUNICIPAL DE PRESIDENTE NEREU

Pç. Leão Dehon, 50 - Centro - CEP 89184-000 Presidente Nereu- SC

CNPJ - 83.102.699/0001-28

Fone/fax (047) 3362-1108 e 3362-1115

[www.presidentenereu.sc.gov.br](http://www.presidentenereu.sc.gov.br)



Imagem 05 e imagem 06: Material descarregado para reforço do subleito de até 1,50 m de profundidade.



## PREFEITURA MUNICIPAL DE PRESIDENTE NEREU

Pç. Leão Dehon, 50 - Centro - CEP 89184-000 Presidente Nereu- SC

CNPJ - 83.102.699/0001-28

Fone/fax (047) 3362-1108 e 3362-1115

[www.presidentenereu.sc.gov.br](http://www.presidentenereu.sc.gov.br)



**Imagem 07 e imagem 08:** Assentamento de tubo de concreto dn 500mm rejuntados com argamassa



## PREFEITURA MUNICIPAL DE PRESIDENTE NEREU

Pç. Leão Dehon, 50 - Centro - CEP 89184-000 Presidente Nereu- SC

CNPJ - 83.102.699/0001-28

Fone/fax (047) 3362-1108 e 3362-1115

[www.presidentenereu.sc.gov.br](http://www.presidentenereu.sc.gov.br)



**Imagem 09 e imagem 10:** Assentamento de tubo de concreto dn 500mm. Observa-se área executada escavação horizontal, incluindo carga e descarga com trator de esteiras



## PREFEITURA MUNICIPAL DE PRESIDENTE NEREU

Pç. Leão Dehon, 50 - Centro - CEP 89184-000 Presidente Nereu- SC

CNPJ - 83.102.699/0001-28

Fone/fax (047) 3362-1108 e 3362-1115

[www.presidentenereu.sc.gov.br](http://www.presidentenereu.sc.gov.br)



Imagem 11 e imagem 12: Escavação horizontal na região de intervenção apontada no parecer de aditivo.



## PREFEITURA MUNICIPAL DE PRESIDENTE NEREU

Pç. Leão Dehon, 50 - Centro - CEP 89184-000 Presidente Nereu- SC

CNPJ - 83.102.699/0001-28

Fone/fax (047) 3362-1108 e 3362-1115

[www.presidentenereu.sc.gov.br](http://www.presidentenereu.sc.gov.br)



Imagem 13 e imagem 14: Escavação horizontal, incluindo carga e descarga com trator de esteiras.



## PREFEITURA MUNICIPAL DE PRESIDENTE NEREU

Pç. Leão Dehon, 50 - Centro - CEP 89184-000 Presidente Nereu- SC

CNPJ - 83.102.699/0001-28

Fone/fax (047) 3362-1108 e 3362-1115

[www.presidentenereu.sc.gov.br](http://www.presidentenereu.sc.gov.br)



**Imagem 15 e imagem 16:** Escavação horizontal, incluindo carga e descarga com trator. Transporte com caminhão basculante, em via urbana em leito natural. Observa-se o material extraído sendo depositado para recomposição do subleito.



**Imagem 17:** Transporte com caminhão basculante em via urbana em leito natural.



**Imagem 18 e imagem 19:** Tubo de concreto simples dn500 mm. Assentamento de tubo de concreto rejuntados com argamassa. Execução e compactação de reforço de subleito.





## PREFEITURA MUNICIPAL DE PRESIDENTE NEREU

Pç. Leão Dehon, 50 - Centro - CEP 89184-000 Presidente Nereu- SC

CNPJ - 83.102.699/0001-28

Fone/fax (047) 3362-1108 e 3362-1115

[www.presidentenereu.sc.gov.br](http://www.presidentenereu.sc.gov.br)



**Imagem 20 e imagem 21:** Situação da região entre estaca 03 e 07 na Avenida Erico Torres após etapas concluídas de execução e compactação de reforço de subleito e drenagem.



## PREFEITURA MUNICIPAL DE PRESIDENTE NEREU

Pç. Leão Dehon, 50 - Centro - CEP 89184-000 Presidente Nereu- SC

CNPJ - 83.102.699/0001-28

Fone/fax (047) 3362-1108 e 3362-1115

[www.presidentenereu.sc.gov.br](http://www.presidentenereu.sc.gov.br)



**Imagem 22 e imagem 23:** Caixas de captação, com junção em alvenaria de tijolo maciço e concreto, incluindo materiais, serviço, escavação e reaterro. Previstas na planilha do aditivo.



## PREFEITURA MUNICIPAL DE PRESIDENTE NEREU

Pç. Leão Dehon, 50 - Centro - CEP 89184-000 Presidente Nereu- SC

CNPJ - 83.102.699/0001-28

Fone/fax (047) 3362-1108 e 3362-1115

[www.presidentenereu.sc.gov.br](http://www.presidentenereu.sc.gov.br)



**Imagem 24 e imagem 25:** Caixas de captação, com junção em alvenaria de tijolo maciço e concreto, incluindo materiais, serviço, escavação e reaterro. Previstas na planilha de aditivo.



## PREFEITURA MUNICIPAL DE PRESIDENTE NEREU

Pç. Leão Dehon, 50 - Centro - CEP 89184-000 Presidente Nereu- SC

CNPJ - 83.102.699/0001-28

Fone/fax (047) 3362-1108 e 3362-1115

[www.presidentenereu.sc.gov.br](http://www.presidentenereu.sc.gov.br)



**Imagem 26 e imagem 27:** Construção de Caixa de inspeção em blocos de concreto. Previstas na planilha de aditivo.



**PREFEITURA MUNICIPAL DE PRESIDENTE NEREU**  
Pg. Leão Dehon, 50 - Centro - CEP 89184-000 Presidente Nereu- SC  
CNPJ - 83.102.699/0001-28  
Fone/fax (047) 3362-1108 e 3362-1115  
[www.presidentenereu.sc.gov.br](http://www.presidentenereu.sc.gov.br)



**Imagem 28 e imagem 29:** Assentamento de tubo de concreto dn 600mm com Camada de brita n. 2, e=10cm, fornecimento e colocação situado na rua José Andrade. Previsto na planilha de aditivo.



## PREFEITURA MUNICIPAL DE PRESIDENTE NEREU

Pç. Leão Dehon, 50 - Centro - CEP 89184-000 Presidente Nereu- SC

CNPJ - 83.102.699/0001-28

Fone/fax (047) 3362-1108 e 3362-1115

[www.presidentenereu.sc.gov.br](http://www.presidentenereu.sc.gov.br)



**Imagem 30 e imagem 31:** Escavação mecanizada de vala com prof. Até 1,5 m, Transporte com caminhão basculante, em via urbana.



## PREFEITURA MUNICIPAL DE PRESIDENTE NEREU

Pç. Leão Dehon, 50 - Centro - CEP 89184-000 Presidente Nereu- SC

CNPJ - 83.102.699/0001-28

Fone/fax (047) 3362-1108 e 3362-1115

[www.presidentenereu.sc.gov.br](http://www.presidentenereu.sc.gov.br)



**Imagem 32 e imagem 33:** Observa-se assentamento de tubo de concreto dn 600mm rejuntados com argamassa



## PREFEITURA MUNICIPAL DE PRESIDENTE NEREU

Pç. Leão Dehon, 50 - Centro - CEP 89184-000 Presidente Nereu- SC

CNPJ - 83.102.699/0001-28

Fone/fax (047) 3362-1108 e 3362-1115

[www.presidentenereu.sc.gov.br](http://www.presidentenereu.sc.gov.br)



**Imagem 34 e imagem 35:** Reaterro das valas com brita, fornecimento e colocação.





## PREFEITURA MUNICIPAL DE PRESIDENTE NEREU

Pç. Leão Dehon, 50 - Centro - CEP 89184-000 Presidente Nereu- SC

CNPJ - 83.102.699/0001-28

Fone/fax (047) 3362-1108 e 3362-1115

[www.presidentenereu.sc.gov.br](http://www.presidentenereu.sc.gov.br)



**Imagem 34 e imagem 35:** Reaterro das valas com brita, fornecimento e colocação.



## PREFEITURA MUNICIPAL DE PRESIDENTE NEREU

Pç. Leão Dehon, 50 - Centro - CEP 89184-000 Presidente Nereu- SC

CNPJ - 83.102.699/0001-28

Fone/fax (047) 3362-1108 e 3362-1115

[www.presidentenereu.sc.gov.br](http://www.presidentenereu.sc.gov.br)

## 2ª MEDIÇÃO - RELATÓRIO DE EXECUÇÃO

PERÍODO DE 11/06/2024 a 09/09/2024

VALOR: R\$ 555844,47

**OBJETO:** CONTRATAÇÃO DE SERVIÇO DE ENGENHARIA, COM FORNECIMENTO DE MATERIAIS E MÃO DE OBRA, PARA PAVIMENTAÇÃO ASFALTICA DA AVENIDA DESEMBARGADOR ÉRICO TORRES, BAIRRO CENTRO, MUNICÍPIO DE PRESIDENTE NEREU/SC, SEGUINDO OS TERMOS DA PORTARIA CONJUNTA SGG/SEF Nº010/2023 - SCC 10485/2023 TRANSFERENCIA ESPECIAL VOLUNTARIA (TEVs), COM EXTENÇÃO DE 455,21 METROS E 4.273,66 METROS QUADRADOS.

**EDITAL DE TOMADA DE PREÇO Nº 23/2024**

**EMPRESA EXECUTORA:** CONSTRUÇÃO CIVIL MG LTDA

**LOCAL DA OBRA:** Avenida Desembargador Érico Torres  
Bairro Centro – Presidente Nereu/SC

Em vistoria realizada no local, foi constatado que as quantidades dos serviços medidos, foram devidamente executados. Conforme planilha de medição apresentada pela empresa.

Presidente Nereu, 11 de setembro de 2024.

Documento assinado digitalmente  
**gov.br** ANA CAROLINA EIFLER  
Data: 12/09/2024 13:34:57-0300  
Verifique em <https://validar.iti.gov.br>

---

**ANA CAROLINA EIFLER**  
Eng.º Civil – CREA/SC 179461-9  
Prefeitura Municipal de Presidente Nereu



## PREFEITURA MUNICIPAL DE PRESIDENTE NEREU

Pç. Leão Dehon, 50 - Centro - CEP 89184-000 Presidente Nereu- SC

CNPJ - 83.102.699/0001-28

Fone/fax (047) 3362-1108 e 3362-1115

[www.presidentenereu.sc.gov.br](http://www.presidentenereu.sc.gov.br)

### SERVIÇOS EXECUTADOS

#### 1. ADMINISTRAÇÃO LOCAL

- *Administração local.*

#### 2. CANTEIRO DE OBRA

- *Mobilização e desmobilização do container, considerando DMT de 100km (incluso motorista/operador, transporte e içamento).*
- *Locação de container 2,30 x 6,00 m, alt. 2,50 m, com 1 sanitário, para escritório, completo, sem divisórias internas (não inclui mobilização/desmobilização).*

#### 3. MOBILIZAÇÃO/DESMOBILIZAÇÃO PARA OBRAS DE PAVIMENTAÇÃO ASFALTICA

- *Mobilização de equipamentos para obras de pavimentação asfáltica.*
- *Desmobilização de equipamentos para obras de pavimentação asfáltica.*

#### 4. SERVIÇOS INICIAIS

- *Serviços topográficos para pavimentação, inclusive nota de serviços, acompanhamento e greide.*

#### 5. TERRAPLANAGEM

- *Nada consta nesta medição.*

#### 6. DRENAGEM PLUVIAL

##### 6.1 DRENAGEM COM ASSENTAMENTO SEM BERÇO DE CONCRETO

- *Nada consta nesta medição.*



## PREFEITURA MUNICIPAL DE PRESIDENTE NEREU

Pç. Leão Dehon, 50 - Centro - CEP 89184-000 Presidente Nereu- SC

CNPJ - 83.102.699/0001-28

Fone/fax (047) 3362-1108 e 3362-1115

[www.presidentenereu.sc.gov.br](http://www.presidentenereu.sc.gov.br)

## 7. PAVIMENTAÇÃO

### 7.1 CAMADAS CONSTITUINTES DO PAVIMENTO

- *Nada consta nesta medição.*

### 7.2 PAVIMENTAÇÃO ASFALTICA

#### 7.1 CAMADAS CONSTITUINTES DO PAVIMENTO

- *Regularização e compactação de subleito de solo predominantemente argiloso. Af\_11/2019.*
- *Execução e compactação de base e ou sub-base com macadame seco (com transporte).*
- *Execução e compactação de base e ou sub-base com brita graduada simples (com transporte).*

#### 7.2. PAVIMENTAÇÃO ASFÁLTICA

- *Execução de imprimação com asfalto diluído cm-30.*
- *Execução de pintura de ligação com emulsão asfáltica rr-2c.*
- *Execução de pavimento com aplicação de concreto asfáltico, camada de rolamento - exclusive carga e transporte. Af\_11/2019.*
- *Transporte com caminhão basculante de 10 m<sup>3</sup> - rodovia pavimentada.*

#### 7.3 FAIXA ELEVADA

- *Execução e compactação de base e ou sub-base com brita graduada simples (com transporte).*
- *Execução de pintura de ligação com emulsão asfáltica rr-2c.*



## PREFEITURA MUNICIPAL DE PRESIDENTE NEREU

Pç. Leão Dehon, 50 - Centro - CEP 89184-000 Presidente Nereu- SC

CNPJ - 83.102.699/0001-28

Fone/fax (047) 3362-1108 e 3362-1115

[www.presidentenereu.sc.gov.br](http://www.presidentenereu.sc.gov.br)

- *Execução de pavimento com aplicação de concreto asfáltico, camada de rolamento - exclusiva carga e transporte. Af\_11/2019.*
- *Transporte com caminhão basculante de 10 m<sup>3</sup> - rodovia pavimentada.*

### 7.4 MEIO FIO

- *Meio fio pré-moldado de concreto tipo 1 (arredondado) (6x10)x10x30, com fornecimento e instalação.*

## 8. SINALIZAÇÃO VIARIA

- *Pintura de faixa com tinta acrílica - espessura de 0,6 mm.*
- *Pintura de setas e zebrados com tinta acrílica - espessura de 0,6 mm.*
- *Placa de indicação do nome da rua 25 x 50 cm, com chapa de aço e poste em aço galvanizado, chumbada em sapata de concreto.*
- *Placa de regulamentação e ou advertência vertical: redonda (∅ 50cm) com chapa de aço e poste em aço galvanizado, chumbada em sapata de concreto.*
- *Placa de regulamentação e ou advertência vertical: retangular (60x96cm) com chapa de aço e poste em aço galvanizado, chumbada em sapata de concreto.*
- *Placa de regulamentação e ou advertência vertical: quadrada (45x45cm) com chapa de aço e poste em aço galvanizado, chumbada em sapata de concreto.*
- *Placa de regulamentação e ou advertência vertical: tripla, quadrada (45x45cm), redonda (∅ 50cm) e retangular (50x25cm) com chapa de aço e poste em aço galvanizado, chumbada em sapata de concreto.*



**PREFEITURA MUNICIPAL DE PRESIDENTE NEREU**  
Pg. Leão Dehon, 50 - Centro - CEP 89184-000 Presidente Nereu- SC  
CNPJ - 83.102.699/0001-28  
Fone/fax (047) 3362-1108 e 3362-1115  
[www.presidentenereu.sc.gov.br](http://www.presidentenereu.sc.gov.br)

- **RELATÓRIO FOTOGRÁFICO**



**Imagem 01:** Placa de identificação e sinalização de obra.



**Imagem 02:** Regularização e compactação de subleito de solo predominantemente argiloso. Af\_11/2019.  
Execução e compactação de base e ou sub-base com macadame seco (com transporte).



**PREFEITURA MUNICIPAL DE PRESIDENTE NEREU**  
Pg. Leão Dehon, 50 - Centro - CEP 89184-000 Presidente Nereu- SC  
CNPJ - 83.102.699/0001-28  
Fone/fax (047) 3362-1108 e 3362-1115  
[www.presidentenereu.sc.gov.br](http://www.presidentenereu.sc.gov.br)



**Imagem 03:** Execução e compactação de base e ou sub base com brita graduada simples (com transporte).



**Imagem 04:** Execução de pintura de ligação com emulsão asfáltica rr-2c.



## PREFEITURA MUNICIPAL DE PRESIDENTE NEREU

Pç. Leão Dehon, 50 - Centro - CEP 89184-000 Presidente Nereu- SC

CNPJ - 83.102.699/0001-28

Fone/fax (047) 3362-1108 e 3362-1115

[www.presidentenereu.sc.gov.br](http://www.presidentenereu.sc.gov.br)



**Imagem 05:** Transporte com caminhão basculante de 10 m<sup>3</sup> - rodovia pavimentada.



**Imagem 06:** Execução de pavimento com aplicação de concreto asfáltico, camada de rolamento - exclusive carga e transporte. Af\_11/2019.





## PREFEITURA MUNICIPAL DE PRESIDENTE NEREU

Pç. Leão Dehon, 50 - Centro - CEP 89184-000 Presidente Nereu- SC

CNPJ - 83.102.699/0001-28

Fone/fax (047) 3362-1108 e 3362-1115

[www.presidentenereu.sc.gov.br](http://www.presidentenereu.sc.gov.br)



**Imagem 07:** Execução de imprimação com asfalto diluído cm-30. Mobilização de equipamentos para obras de pavimentação asfáltica. Desmobilização de equipamentos para obras de pavimentação asfáltica.



**Imagem 08:** Execução de imprimação com asfalto diluído cm-30. Mobilização de equipamentos para obras de pavimentação asfáltica. Desmobilização de equipamentos para obras de pavimentação asfáltica.



**PREFEITURA MUNICIPAL DE PRESIDENTE NEREU**  
Pg. Leão Dehon, 50 - Centro - CEP 89184-000 Presidente Nereu- SC  
CNPJ - 83.102.699/0001-28  
Fone/fax (047) 3362-1108 e 3362-1115  
[www.presidentenereu.sc.gov.br](http://www.presidentenereu.sc.gov.br)



**Imagem 09:** Faixa elevada executada.



**Imagem 10:** Meio fio pré-moldado de concreto tipo 1 (arredondado) (6x10)x10x30, com fornecimento e instalação.



## PREFEITURA MUNICIPAL DE PRESIDENTE NEREU

Pç. Leão Dehon, 50 - Centro - CEP 89184-000 Presidente Nereu- SC

CNPJ - 83.102.699/0001-28

Fone/fax (047) 3362-1108 e 3362-1115

[www.presidentenereu.sc.gov.br](http://www.presidentenereu.sc.gov.br)



**Imagem 11:** Pintura de faixa com tinta acrílica - espessura de 0,6 mm. Pintura de setas e zebraos com tinta acrílica - espessura de 0,6 mm. Placa de regulamentação e ou advertência vertical: quadrada (45x45cm) com chapa de aço e poste em aço galvanizado, chumbada em sapata de concreto.



**Imagem 12:** Placa de regulamentação e ou advertência vertical: tripla, quadrada (45x45cm), redonda ( $\varnothing$  50cm) e retangular (50x25cm) com chapa de aço e poste em aço galvanizado, chumbada em sapata de concreto.



**PREFEITURA MUNICIPAL DE PRESIDENTE NEREU**  
Pg. Leão Dehon, 50 - Centro - CEP 89184-000 Presidente Nereu- SC  
CNPJ - 83.102.699/0001-28  
Fone/fax (047) 3362-1108 e 3362-1115  
[www.presidentenereu.sc.gov.br](http://www.presidentenereu.sc.gov.br)



**Imagem 13:** Placa de indicação do nome da rua 25 x 50 cm, com chapa de aço e poste em aço galvanizado, chumbada em sapata de concreto.



**Imagem 14:** Placa de regulamentação e ou advertência vertical: retangular (60x96cm) com chapa de aço e poste em aço galvanizado, chumbada em sapata de concreto. Placa de regulamentação e ou advertência



## PREFEITURA MUNICIPAL DE PRESIDENTE NEREU

Pç. Leão Dehon, 50 - Centro - CEP 89184-000 Presidente Nereu- SC

CNPJ - 83.102.699/0001-28

Fone/fax (047) 3362-1108 e 3362-1115

[www.presidentenereu.sc.gov.br](http://www.presidentenereu.sc.gov.br)

vertical: redonda ( $\varnothing$  50cm) com chapa de aço e poste em aço galvanizado, chumbada em sapata de concreto.



**Imagem 15:** Mobilização e desmobilização do container, considerando DMT de 100km (incluso motorista/operador, transporte e içamento). Locação de container 2,30 x 6,00 m, alt. 2,50 m, com 1 sanitário, para escritório, completo, sem divisórias internas (não inclui mobilização/desmobilização).



**Imagem 16 e 17:** Serviços topográficos para pavimentação, inclusive nota de serviços, acompanhamento e greide.

# **CONSTRUÇÃO CIVIL MG LTDA**

Rua Dr. Getúlio Vargas, 200 - Centro

89140-000 - IBIRAMA - SC.

CNPJ Nº 06.145.928/0001-40

Telefone: (47) 99175-4403 - email: cmg@tpa.com.br

## **- A Prefeitura Municipal de Presidente Nereu – SC**

**- Referente ao Objeto: TERMO DE CONTRATO Nº 13/2024 PARA EXECUÇÃO DE OBRA QUE CELEBRAM O MUNICÍPIO DE PRESIDENTE NEREU E CONSTRUÇÃO CIVIL MG LTDA, REFERENTE DO TOMADA DE PREÇOS NR. 23/2024, SOB-REGIME DE EXECUÇÃO POR EMPREITADA GLOBAL.**

**- Obra: PAVIMENTAÇÃO ASFÁLTICA NA AVENIDA ÉRICO TORRES DO MUNICÍPIO DE PRESIDENTE NEREU/SC COM EXTENÇÃO DE 455,21 METROS E 4.273,66 M2.**

**- Assunto: Relatório Fotográfico.**

A empresa, CONSTRUÇÃO CIVIL MG LTDA, com sede sito a Rua Doutor Getulio Vargas, 200 - Centro, Ibirama – SC, inscrita no CNPJ Nº 06.145.928/0001-40, contratada e responsável pela execução das obras de **PAVIMENTAÇÃO ASFÁLTICA NA AVENIDA ÉRICO TORRES DO MUNICÍPIO DE PRESIDENTE NEREU/SC COM EXTENÇÃO DE 455,21 METROS E 4.273,66 M2**, apresenta imagens correspondentes as etapas da obra:

# CONSTRUÇÃO CIVIL MG LTDA

Rua Dr. Getúlio Vargas, 200 - Centro

89140-000 - IBIRAMA - SC.

CNPJ Nº 06.145.928/0001-40

Telefone: (47) 99175-4403 - email: cmg@tpa.com.br



Imagem 01 – Camada asfáltica + Pintura de ligação



Imagem 02 – Aplicação da Camada asfáltica

# CONSTRUÇÃO CIVIL MG LTDA

Rua Dr. Getúlio Vargas, 200 - Centro

89140-000 - IBIRAMA - SC.

CNPJ Nº 06.145.928/0001-40

Telefone: (47) 99175-4403 - email: cmg@tpa.com.br



Imagem 03 – Aplicação da Camada asfáltica



Imagem 04 – Aplicação da Camada asfáltica



# CONSTRUÇÃO CIVIL MG LTDA

Rua Dr. Getúlio Vargas, 200 - Centro

89140-000 - IBIRAMA - SC.

CNPJ Nº 06.145.928/0001-40

Telefone: (47) 99175-4403 - email: cmg@tpa.com.br



Imagem 05 – Aplicação da Pintura de Ligação



Imagem 06 – Aplicação da Pintura de Ligação

# CONSTRUÇÃO CIVIL MG LTDA

Rua Dr. Getúlio Vargas, 200 - Centro

89140-000 - IBIRAMA - SC.

CNPJ Nº 06.145.928/0001-40

Telefone: (47) 99175-4403 - email: cmg@tpa.com.br



Imagem 07 – Aplicação da Camada Asfáltica e Compactação



Imagem 09 – Aplicação da Camada Asfáltica

# CONSTRUÇÃO CIVIL MG LTDA

Rua Dr. Getúlio Vargas, 200 - Centro

89140-000 - IBIRAMA - SC.

CNPJ Nº 06.145.928/0001-40

Telefone: (47) 99175-4403 - email: cmg@tpa.com.br



Imagem 10 – Aplicação da Pintura de Ligação

# CONSTRUÇÃO CIVIL MG LTDA

Rua Dr. Getúlio Vargas, 200 - Centro

89140-000 - IBIRAMA - SC.

CNPJ Nº 06.145.928/0001-40

Telefone: (47) 99175-4403 - email: cmg@tpa.com.br



Imagem 11 – Execução do sistema de Sinalização Viária – Horizontal e Vertical



Imagem 12 – Execução do sistema de Sinalização Viária – Horizontal e Vertical

# CONSTRUÇÃO CIVIL MG LTDA

Rua Dr. Getúlio Vargas, 200 - Centro

89140-000 - IBIRAMA - SC.

CNPJ Nº 06.145.928/0001-40

Telefone: (47) 99175-4403 - email: cmg@tpa.com.br



Imagem 13 – Execução do sistema de Sinalização Viária – Horizontal e Vertical

# CONSTRUÇÃO CIVIL MG LTDA

Rua Dr. Getúlio Vargas, 200 - Centro

89140-000 - IBIRAMA - SC.

CNPJ Nº 06.145.928/0001-40

Telefone: (47) 99175-4403 - email: cmg@tpa.com.br

Sem mais para o momento.

**CONSTRUCAO CIVIL**  
**M G LTDA:**  
**06145928000140**

Assinado digitalmente por CONSTRUCAO CIVIL M G  
LTDA:06145928000140  
DN: C=BR, O=ICP-Brasil, S=SC, L=IBIRAMA,  
OU=51326591000122, OU=Secretaria da Receita Federal  
do Brasil - RFB, OU=RFB e-CNPJ A1, OU=presencial,  
CN=CONSTRUCAO CIVIL M G LTDA:06145928000140  
Data: 2024.09.11 14:10:34-03'00"

---

## CONSTRUÇÃO CIVIL MG LTDA

**89140-000 - IBIRAMA - SC.**

**CNPJ Nº 06.145.928/0001-40**

Ibirama – SC, 09/09/2024

RECEBIDO EM: ...../...../.....

## ACERVO FOTOGRÁFICO



# ANEXO I

## RELATÓRIO FOTOGRÁFICO

Serviço: Contratação de serviço de engenharia, com fornecimento de materiais e mão de obra, para pavimentação asfáltica da Avenida Desembargador Érico Torres, bairro centro, município de Presidente Nereu/SC.



**PREFEITURA MUNICIPAL DE PRESIDENTE NEREU**  
Pg. Leão Dehon, 50 - Centro - CEP 89184-000 Presidente Nereu- SC  
CNPJ - 83.102.699/0001-28  
Fone/fax (047) 3362-1108 e 3362-1115  
[www.presidentenereu.sc.gov.br](http://www.presidentenereu.sc.gov.br)



Figura 1





**PREFEITURA MUNICIPAL DE PRESIDENTE NEREU**  
Pg. Leão Dehon, 50 - Centro - CEP 89184-000 Presidente Nereu- SC  
CNPJ - 83.102.699/0001-28  
Fone/fax (047) 3362-1108 e 3362-1115  
[www.presidentenereu.sc.gov.br](http://www.presidentenereu.sc.gov.br)



Figura 2



**PREFEITURA MUNICIPAL DE PRESIDENTE NEREU**  
Pg. Leão Dehon, 50 - Centro - CEP 89184-000 Presidente Nereu- SC  
CNPJ - 83.102.699/0001-28  
Fone/fax (047) 3362-1108 e 3362-1115  
[www.presidentenereu.sc.gov.br](http://www.presidentenereu.sc.gov.br)

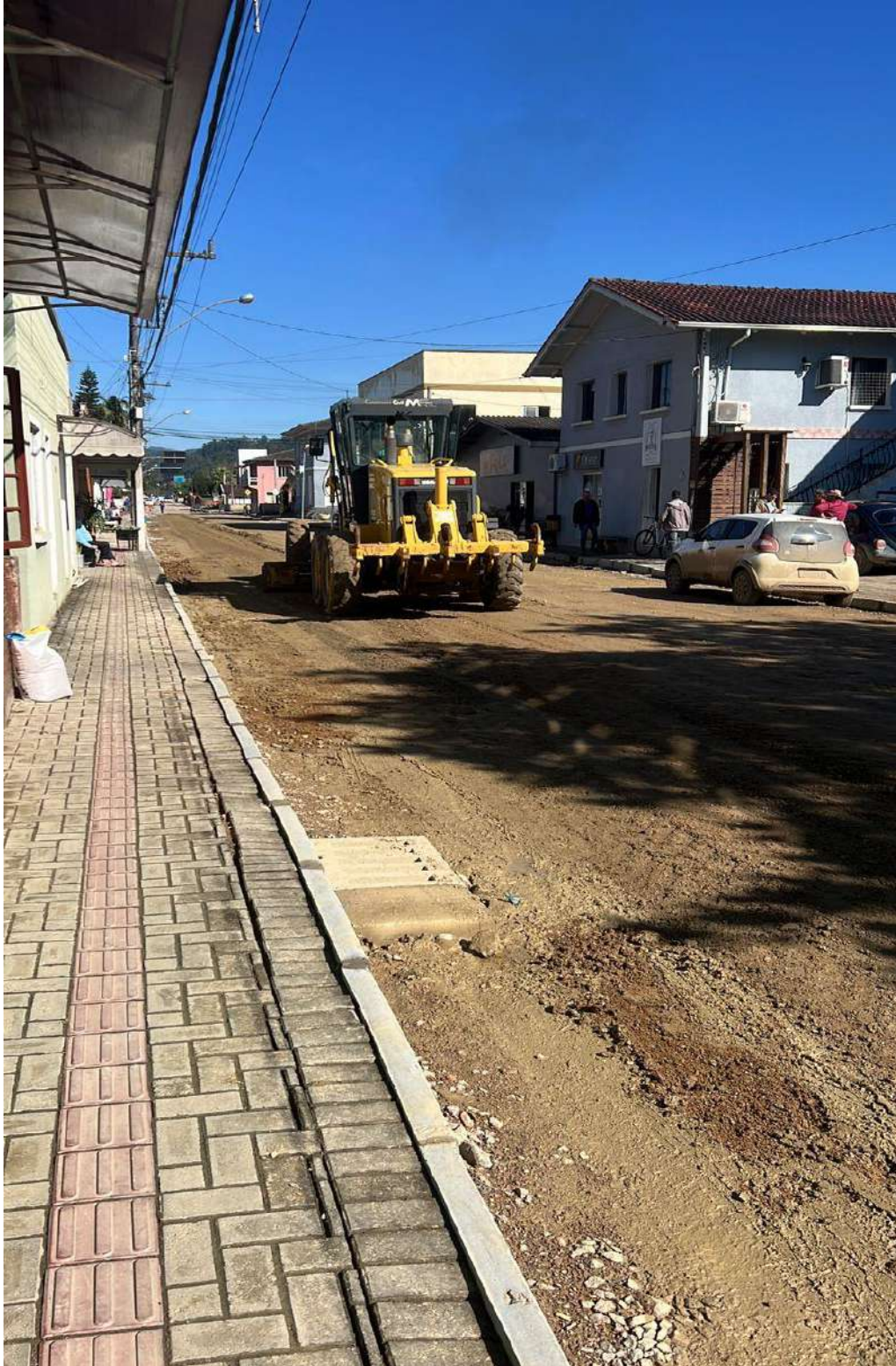

*Figura 3*



**PREFEITURA MUNICIPAL DE PRESIDENTE NEREU**  
Pg. Leão Dehon, 50 - Centro - CEP 89184-000 Presidente Nereu- SC  
CNPJ - 83.102.699/0001-28  
Fone/fax (047) 3362-1108 e 3362-1115  
[www.presidentenereu.sc.gov.br](http://www.presidentenereu.sc.gov.br)



Figura 4



**PREFEITURA MUNICIPAL DE PRESIDENTE NEREU**  
Pg. Leão Dehon, 50 - Centro - CEP 89184-000 Presidente Nereu- SC  
CNPJ - 83.102.699/0001-28  
Fone/fax (047) 3362-1108 e 3362-1115  
[www.presidentenereu.sc.gov.br](http://www.presidentenereu.sc.gov.br)



Figura 5



**PREFEITURA MUNICIPAL DE PRESIDENTE NEREU**  
Pg. Leão Dehon, 50 - Centro - CEP 89184-000 Presidente Nereu- SC  
CNPJ - 83.102.699/0001-28  
Fone/fax (047) 3362-1108 e 3362-1115  
[www.presidentenereu.sc.gov.br](http://www.presidentenereu.sc.gov.br)



Figura 6



Figura 7



**PREFEITURA MUNICIPAL DE PRESIDENTE NEREU**  
Pg. Leão Dehon, 50 - Centro - CEP 89184-000 Presidente Nereu- SC  
CNPJ - 83.102.699/0001-28  
Fone/fax (047) 3362-1108 e 3362-1115  
[www.presidentenereu.sc.gov.br](http://www.presidentenereu.sc.gov.br)



*Figura 8*



*Figura 9*



**PREFEITURA MUNICIPAL DE PRESIDENTE NEREU**  
Pg. Leão Dehon, 50 - Centro - CEP 89184-000 Presidente Nereu- SC  
CNPJ - 83.102.699/0001-28  
Fone/fax (047) 3362-1108 e 3362-1115  
[www.presidentenereu.sc.gov.br](http://www.presidentenereu.sc.gov.br)



Figura 10



**PREFEITURA MUNICIPAL DE PRESIDENTE NEREU**  
Pg. Leão Dehon, 50 - Centro - CEP 89184-000 Presidente Nereu- SC  
CNPJ - 83.102.699/0001-28  
Fone/fax (047) 3362-1108 e 3362-1115  
[www.presidentenereu.sc.gov.br](http://www.presidentenereu.sc.gov.br)



Figura 11



Figura 12





**PREFEITURA MUNICIPAL DE PRESIDENTE NEREU**  
Pg. Leão Dehon, 50 - Centro - CEP 89184-000 Presidente Nereu- SC  
CNPJ - 83.102.699/0001-28  
Fone/fax (047) 3362-1108 e 3362-1115  
[www.presidentenereu.sc.gov.br](http://www.presidentenereu.sc.gov.br)



Figura 13



**PREFEITURA MUNICIPAL DE PRESIDENTE NEREU**  
Pg. Leão Dehon, 50 - Centro - CEP 89184-000 Presidente Nereu- SC  
CNPJ - 83.102.699/0001-28  
Fone/fax (047) 3362-1108 e 3362-1115  
[www.presidentenereu.sc.gov.br](http://www.presidentenereu.sc.gov.br)



Figura 14



**PREFEITURA MUNICIPAL DE PRESIDENTE NEREU**  
Pg. Leão Dehon, 50 - Centro - CEP 89184-000 Presidente Nereu- SC  
CNPJ - 83.102.699/0001-28  
Fone/fax (047) 3362-1108 e 3362-1115  
[www.presidentenereu.sc.gov.br](http://www.presidentenereu.sc.gov.br)



Figura 15



Figura 16



**PREFEITURA MUNICIPAL DE PRESIDENTE NEREU**  
Pg. Leão Dehon, 50 - Centro - CEP 89184-000 Presidente Nereu- SC  
CNPJ - 83.102.699/0001-28  
Fone/fax (047) 3362-1108 e 3362-1115  
[www.presidentenereu.sc.gov.br](http://www.presidentenereu.sc.gov.br)



Figura 17



**PREFEITURA MUNICIPAL DE PRESIDENTE NEREU**  
Pg. Leão Dehon, 50 - Centro - CEP 89184-000 Presidente Nereu- SC  
CNPJ - 83.102.699/0001-28  
Fone/fax (047) 3362-1108 e 3362-1115  
[www.presidentenereu.sc.gov.br](http://www.presidentenereu.sc.gov.br)



Figura 18



**PREFEITURA MUNICIPAL DE PRESIDENTE NEREU**  
Pg. Leão Dehon, 50 - Centro - CEP 89184-000 Presidente Nereu- SC  
CNPJ - 83.102.699/0001-28  
Fone/fax (047) 3362-1108 e 3362-1115  
[www.presidentenereu.sc.gov.br](http://www.presidentenereu.sc.gov.br)



Figura 19



**PREFEITURA MUNICIPAL DE PRESIDENTE NEREU**  
Pg. Leão Dehon, 50 - Centro - CEP 89184-000 Presidente Nereu- SC  
CNPJ - 83.102.699/0001-28  
Fone/fax (047) 3362-1108 e 3362-1115  
[www.presidentenereu.sc.gov.br](http://www.presidentenereu.sc.gov.br)



Figura 20



**PREFEITURA MUNICIPAL DE PRESIDENTE NEREU**  
Pg. Leão Dehon, 50 - Centro - CEP 89184-000 Presidente Nereu- SC  
CNPJ - 83.102.699/0001-28  
Fone/fax (047) 3362-1108 e 3362-1115  
[www.presidentenereu.sc.gov.br](http://www.presidentenereu.sc.gov.br)

Presidente Nereu/SC 09 de setembro de 2024.

Documento assinado digitalmente  
**gov.br** ANA CAROLINA EIFLER  
Data: 11/09/2024 15:25:08-0300  
Verifique em <https://validar.iti.gov.br>

---

ANA CAROLINA EIFLER  
Engenheira Civil - CREA-SC 179461-9  
Fiscalização da Obra – Matrícula 72168