

ACERVO FOTOGRÁFICO



ANEXO I

RELATÓRIO FOTOGRÁFICO

Serviço: Execução e aplicação de Material
Britado para recuperação de estradas vicinais do município de Presidente Nereu



PREFEITURA MUNICIPAL DE PRESIDENTE NEREU
Pg. Leão Dehon, 50 - Centro - CEP 89184-000 Presidente Nereu- SC
CNPJ - 83.102.699/0001-28
Fone/fax (047) 3362-1108 e 3362-1115
www.presidentenereu.sc.gov.br



Figura 1



Figura 2



PREFEITURA MUNICIPAL DE PRESIDENTE NEREU
Pg. Leão Dehon, 50 - Centro - CEP 89184-000 Presidente Nereu- SC
CNPJ - 83.102.699/0001-28
Fone/fax (047) 3362-1108 e 3362-1115
www.presidentenereu.sc.gov.br



Figura 3



Figura 4



PREFEITURA MUNICIPAL DE PRESIDENTE NEREU
Pg. Leão Dehon, 50 - Centro - CEP 89184-000 Presidente Nereu- SC
CNPJ - 83.102.699/0001-28
Fone/fax (047) 3362-1108 e 3362-1115
www.presidentenereu.sc.gov.br



Figura 5



Figura 6



PREFEITURA MUNICIPAL DE PRESIDENTE NEREU
Pg. Leão Dehon, 50 - Centro - CEP 89184-000 Presidente Nereu- SC
CNPJ - 83.102.699/0001-28
Fone/fax (047) 3362-1108 e 3362-1115
www.presidentenereu.sc.gov.br



Figura 7



Figura 8



PREFEITURA MUNICIPAL DE PRESIDENTE NEREU
Pg. Leão Dehon, 50 - Centro - CEP 89184-000 Presidente Nereu- SC
CNPJ - 83.102.699/0001-28
Fone/fax (047) 3362-1108 e 3362-1115
www.presidentenereu.sc.gov.br



Figura 9



Figura 10



PREFEITURA MUNICIPAL DE PRESIDENTE NEREU
Pg. Leão Dehon, 50 - Centro - CEP 89184-000 Presidente Nereu- SC
CNPJ - 83.102.699/0001-28
Fone/fax (047) 3362-1108 e 3362-1115
www.presidentenereu.sc.gov.br



Figura 11



Figura 12



PREFEITURA MUNICIPAL DE PRESIDENTE NEREU
Pg. Leão Dehon, 50 - Centro - CEP 89184-000 Presidente Nereu- SC
CNPJ - 83.102.699/0001-28
Fone/fax (047) 3362-1108 e 3362-1115
www.presidentenereu.sc.gov.br



Figura 13



Figura 14



PREFEITURA MUNICIPAL DE PRESIDENTE NEREU
Pg. Leão Dehon, 50 - Centro - CEP 89184-000 Presidente Nereu- SC
CNPJ - 83.102.699/0001-28
Fone/fax (047) 3362-1108 e 3362-1115
www.presidentenereu.sc.gov.br



Figura 15



Figura 16



PREFEITURA MUNICIPAL DE PRESIDENTE NEREU
Pg. Leão Dehon, 50 - Centro - CEP 89184-000 Presidente Nereu- SC
CNPJ - 83.102.699/0001-28
Fone/fax (047) 3362-1108 e 3362-1115
www.presidentenereu.sc.gov.br



Figura 17



Figura 18



PREFEITURA MUNICIPAL DE PRESIDENTE NEREU
Pg. Leão Dehon, 50 - Centro - CEP 89184-000 Presidente Nereu- SC
CNPJ - 83.102.699/0001-28
Fone/fax (047) 3362-1108 e 3362-1115
www.presidentenereu.sc.gov.br

Presidente Nereu/SC 15 de outubro de 2024.

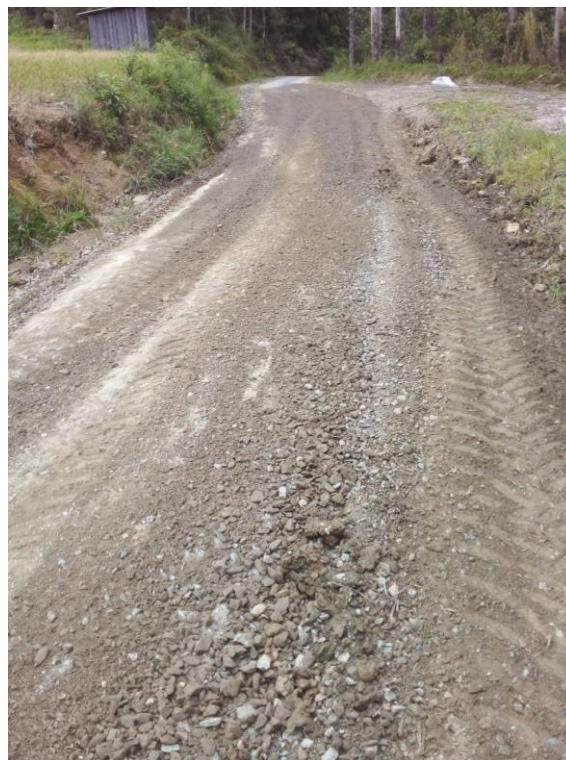

Documento assinado digitalmente

ANA CAROLINA EIFLER

Data: 16/10/2024 13:17:25-0300

Verifique em <https://validar.it.gov.br>

ANA CAROLINA EIFLER
Engenheira Civil - CREA-SC 179461-9
Fiscalização da Obra – Matrícula 72168