



G331131110820361010
13/03/2024 11:15:36

Transferência entre contas diversas

Debitado

Nome PM ADIANT LEANDRO
Agência 5351-1
Conta corrente 7286-9

Creditado

Nome ANA CAROLINA EIFLER
Agência 5351-1
Conta corrente 5836-X
Valor 1.314,00
Destinação 0
Data Nesta data

Assinada por J4997086 JACI AUGUSTINHO JUNGKLAUS 13/03/2024 11:13:30
JE660699 CELSO AUGUSTO VIEIRA 13/03/2024 11:15:36

Transação efetuada com sucesso.

Transação efetuada com sucesso por: JE660699 CELSO AUGUSTO VIEIRA.



PREFEITURA MUNICIPAL DE PRESIDENTE NEREU

Pg. Leão Dehon, 50 - Centro - CEP 89184-000 Presidente Nereu- SC
CNPJ - 83.102.699/0001-28
Fone/fax (047) 3362-1108 e 3362-1115
www.presidentenereu.sc.gov.br

SECRETARIA MUNICIPAL DE ADMINISTRAÇÃO
DETALHAMENTO DE DESPESAS ADIANTAMENTO

- 1- NOME FUNCIONÁRIO: Ana Carolina Ciller
- 2- DATA SAÍDA: 01/03/2024 3- HORÁRIO: 18:30
- 4- DISCRIMINAÇÃO DA DESPESA: Despesas com as refeições para
XIV Fême - Imbuia
- 5- RELAÇÃO DE NOTAS FISCAIS: 000207415 / 1 - 900
- 6- VALOR R\$: 13.14,00
- 7- ROTEIRO / MOTIVO DA VIAGEM: As refeições juntamente
com os representantes municipais foram convi-
dadas a participar do XIV Fême na cidade
de Imbuia em comemoração a Festa Esta-
dual do Milho Verde.
- 8- DATA CHEGADA: 02/03/2024 9- HORÁRIO: 01:30
- 10- OBSERVAÇÃO: _____

Presidente Nereu, 08 / 03 / 2024

Ana Carolina Ciller
ASSINATURA DO FUNCIONÁRIO



Chave de Acesso da NFS-e
4214102222878783100017400000000000124038994681699

Número da NFS-e
1 Competência da NFS-e
05/03/2024

Data e Hora da emissão da NFS-e
05/03/2024 09:39:06

Número da DPS
1 Série da DPS
900

Data e Hora da emissão da DPS
05/03/2024 09:39:06

A autenticidade desta NFS-e pode ser verificada pela leitura deste código QR ou pela consulta da chave de acesso no portal nacional da NFS-e

EMITENTE DA NFS-e Prestador do Serviço	CNPJ / CPF / NIF 28.787.831/0001-74	Inscrição Municipal -	Telefone (47) 3362-1108
Nome / Nome Empresarial THAIS SCHMIDT SCHUSSLER 08737638904		E-mail -	
Endereço 22 DE JULHO, 81		Município Presidente Nereu - SC	CEP 89184-000
Simplex Nacional na Data de Competência Optante - Microempreendedor Individual (MEI)		Regime de Apuração Tributária pelo SN -	

TOMADOR DO SERVIÇO	CNPJ / CPF / NIF 83.102.699/0001-28	Inscrição Municipal -	Telefone -
Nome / Nome Empresarial MUNICIPIO DE PRESIDENTE NEREU		E-mail -	
Endereço LEAO DEHON, 50		Município Presidente Nereu - SC	CEP 89184-000

INTERMEDIÁRIO DO SERVIÇO NÃO IDENTIFICADO NA NFS-e

SERVIÇO PRESTADO			
Código de Tributação Nacional 06.01.01 - Barbearia, cabeleireiros, manicuros, pedicuros e congêneres.	Código de Tributação Municipal -	Local da Prestação Presidente Nereu - SC	País da Prestação -
Descrição do Serviço serviços de embelezamento, maquiagem, penteado, colorações e cortes.			

TRIBUTAÇÃO MUNICIPAL			
Tributação do ISSQN Operação Tributável	País Resultado da Prestação do Serviço -	Município de Incidência do ISSQN Presidente Nereu - SC	Regime Especial de Tributação Nenhum
Tipo de Imunidade -	Suspensão da Exigibilidade do ISSQN Não	Número Processo Suspensão -	Benefício Municipal -
Valor do Serviço R\$ 950,00	Desconto Incondicionado -	Total Deduções/Reduções -	Cálculo do BM -
BC ISSQN -	Alíquota Aplicada -	Retenção do ISSQN Não Retido	ISSQN Apurado -

TRIBUTAÇÃO FEDERAL			
IRRF -	CP -	CSLL -	
PIS -	COFINS -	Retenção do PIS/COFINS -	TOTAL TRIBUTAÇÃO FEDERAL -

VALOR TOTAL DA NFS-E			
Valor do Serviço R\$ 950,00	Desconto Condicionado R\$	Desconto Incondicionado R\$	ISSQN Retido -
IRRF, CP,CSLL - Retidos R\$ 0,00	PIS/COFINS Retidos -		Valor Líquido da NFS-e R\$ 950,00

TOTAIS APROXIMADOS DOS TRIBUTOS		
Federais -	Estaduais -	Municipais -

INFORMAÇÕES COMPLEMENTARES

NBS: 126021000

RECEBIMOS DE AJL CERVEJA E VARIEDADES EIRELI OS PRODUTOS - SERVICOS CONSTANTES DA NOTA FISCAL INDICADO AO LADO		NF-e Nº 000207415 SÉRIE 001
EMISSÃO: 08/03/2024 - DEST / REM: PREFEITURA MUNICIPAL DE PRESIDENTE NEREU - VALOR TOTAL: R\$ 99,00		
DATA DE RECEBIMENTO	IDENTIFICAÇÃO: ASSINATURA DO RECEBEDOR	

IDENTIFICAÇÃO DO EMITENTE		DANFE DOCUMENTO AUXILIAR DA NOTA FISCAL ELETRÔNICA		
PINDONAKO Distribuidora de Bebidas AJL CERVEJA E VARIEDADES EIRELI		0 - ENTRADA 1 - SAÍDA		CHAVE DE ACESSO: 4224 0306 2308 3800 0158 5500 1000 2074 1510 0104 5819
AV JORGE LACERDA, 00740 - BUDAG - CEP.89160-000 - RIO DO SUL - SC		Nº 000207415 fl. 1 / 1 SÉRIE 001		Consulta de autenticidade no portal nacional da NF-e www.nfe.fazenda.gov.br/portal ou no site da Sefaz Autorizadora
NATUREZA DE OPERAÇÃO VENDA MERC.ADQ.TERC		PROTÓCOLO DE AUTORIZAÇÃO DE USO: 342240062745332 08/03/2024 14:47:25		
INSCRIÇÃO ESTADUAL	INSCRIÇÃO ESTADUAL DO SUBST. TRIB.	CNPJ / CFP		
254755313		06.230.838/0001-58		

DESTINATÁRIO / REMETENTE		CNPJ / CFP	DATA DA EMISSÃO
NOME - RAZÃO SOCIAL PREFEITURA MUNICIPAL DE PRESIDENTE NEREU		83.102.699/0001-28	08/03/2024
ENDEREÇO PRACA LEO DEOHN, 50		Bairro / Distrito CENTRO	CEP 89184-000
MUNICÍPIO PRESIDENTE NEREU		UF SC	DATA SAÍDA / ENTRADA 08/03/2024
FONE - FAX (47)03362-1108		INSCRIÇÃO ESTADUAL	HORA DA SAÍDA 14:45:41

CÁLCULO DO IMPOSTO						
BASE DE CÁLCULO DO ICMS	VALOR DO ICMS	BASE CALC. ICMS SUBST.	VALOR DO ICMS SUBST.	VALOR APROX. DOS TRIBUTOS	VALOR TOTAL DOS PRODUTOS	
50,00	6,00	0,00	0,00	40,85	99,00	
VALOR DO PRET.	VALOR DO SEGURO	DESCONTO	OUTRAS DESP. ACESS.	VALOR DO IPI	VALOR TOTAL DA NOTA	
0,00	0,00	0,00	0,00	0,00	99,00	

TRANSPORTADOR / VOLUMES TRANSPORTADOS		RETE POR VOLUMIA	CORREGENTE	PLACA DO VEICULO	UF	CNPJ / CFP
RAZÃO SOCIAL GUILHERME FRANCISCO LUCIANO EIRELI		0 - REMETENTE			SC	76.855.089/0001-30
ENDEREÇO AV. GOVERNADOR JORGE LACERDA, 740		MUNICÍPIO RIO DO SUL	UF SC	INSCRIÇÃO ESTADUAL 251793575		
QUANTIDADE	ESPECIE	MARCA	NUMERAÇÃO	PESO BRUTO	PESO LIQUIDO	
17			0001	8,150	7,660	

CODIGO DO PROD.	DESCRIÇÃO DO PRODUTO / SERVIÇO	NCM / SH	CST	CFOP	UNID.	QUANT.	VALOR UNITARIO	VALOR TOTAL	PERC. (%) DESCONTO	BASE CALC. ICMS	VALOR I.C.M.S.	VALOR I.P.I.	ALÍQUOTAS ICMS	ALÍQUOTAS IPI
507	AGUA PURIS 500ML S/G MINERAL	22011000	000	5102	UN	10,0000	5,000000	50,00	0,00	50,00	6,00	0,00	12,00	0,00
277	COCA COLA LATA 350ML	22021000	060	5405	UN	7,0000	7,000000	49,00	0,00	0,00	0,00	0,00	0,00	0,00

DADOS ADICIONAIS	RESERVADO AO FISCO
INFORMAÇÕES COMPLEMENTARES Obs01: MAPA : 092877-00000 Cond Pagto. VENDA A VISTA Obs02: Rota : 99 VENDEDOR : VENDEDOR EXTERNO Obs03: ICMS ret ant por subst trib cfe anexo 3 do RICMS/SC Obs04: Saída Com Var.C.Final.R.Aliq.Pis/CofinsP.1SArt25 Lei13097/15 Obs05: Saída Com Var.C.Final.R.Aliq.Pis/CofinsP.1SArt25 Lei13097/15 Obs06: Fantasia: 04581-PREFEITURA MUNICIPAL Obs07: Base ST Ret: 24.25 VLICMS ST Ret: 17.71 Val Aprox dos Tributos R\$ 40.85(41.26%) Fonte: [IBPT] Veic Transporte placa: MFN4652	



PREFEITURA MUNICIPAL DE PRESIDENTE NEREU

Pç. Leão Dehon, 50 - Centro - CEP 89184-000 Presidente Nereu - SC
CNPJ - 83.102.699/0001-28
Fone/fax (047) 3362-1108 e 3362-1115
www.presidentenereu.sc.gov.br

DECLARAÇÃO

Declaro para os devidos fins, que no dia 01 de março de 2024, acompanhei as realezas do Município de Presidente Nereu a cidade de Imbuia onde aconteceu a XIV Femive – Festa Estadual do Milho Verde.

Onde as realezas juntamente com os representantes municipais foram convidados a comparecer.

No local foi realizada uma refeição, mas o estabelecimento não emitia nota fiscal eletrônica, somente o recibo simples, conforme anexado na documentação.

NOME SERVIDOR: ANA CAROLLINA EIFLER

ASSINATURA: Ana Caroline Eifler

CNPJ: 831026990001-28.

RECIBO Nº	VALOR R\$
	265,00
Recebi (emos) de	Município de Presidente Nereu.
a quantia de	duzentos e sessenta e cinco reais.
Referente a	fonte (5 lanches / 1 Pausão).
e para clareza firmo (amos) o presente.	Imbuia, 01 de Março de 2023
Assinatura	Imperio Imperio
Emitente	

CNPJ 48995086/0001-66 RD (4rs) 992067538



PREFEITURA DO MUNICÍPIO DE IMBUIA

AV. BERNARDINO DE ANDRADE, 86 - FONE/FAX: (47) 3557-2400

88440-000 - IMBUIA - SANTA CATARINA

www.imbuia.sc.gov.br

prefeitura@imbuia.sc.gov.br

OFÍCIO Nº 074/2024/GAB.PREF.

Imbuia, 22 de fevereiro de 2024.

A Sua Excelência o (a) Senhor (a)

ANA CAROLINA EIFLER

Secretária de Cultura

Presidente Nereu - SC

É com grande satisfação que, em nome da Prefeitura Municipal de Imbuia, venho através deste ofício convidar as realezas do vosso Município para participarem da XIV – FEMIVE, Festa Estadual do Milho Verde.

Destacamos, especialmente, o convite para que as realezas do vosso Município estejam presentes na eleição das Realezas da 14ª FEMIVE. Sua participação nesse momento é de suma importância, pois contribuirá para enaltecer a representatividade e a tradição cultural que as realezas representam em nosso evento. Será uma oportunidade única de compartilharmos experiências e fortalecermos os laços entre nossas comunidades.

Detalhes do Evento:

Data: 1º de março de 2024;

Horário: A partir das 20h;

Local: Parque de Exposições e Eventos Prefeito João Schwambach.

Esperamos contar com a presença das realezas, que certamente abrilhantarão ainda mais este momento especial para nossa cidade e para toda a região.

Antecipadamente, agradecemos pela atenção e colaboração, e colocamo-nos à disposição para quaisquer esclarecimentos adicionais que se fizerem necessários.

Atenciosamente,



VALDORI STEINHEUSER

Secretário de Administração, Fazenda e Planejamento.

Imbuia: "A Princesinha do Alto Vale".

Capital Catarinense do Milho Verde

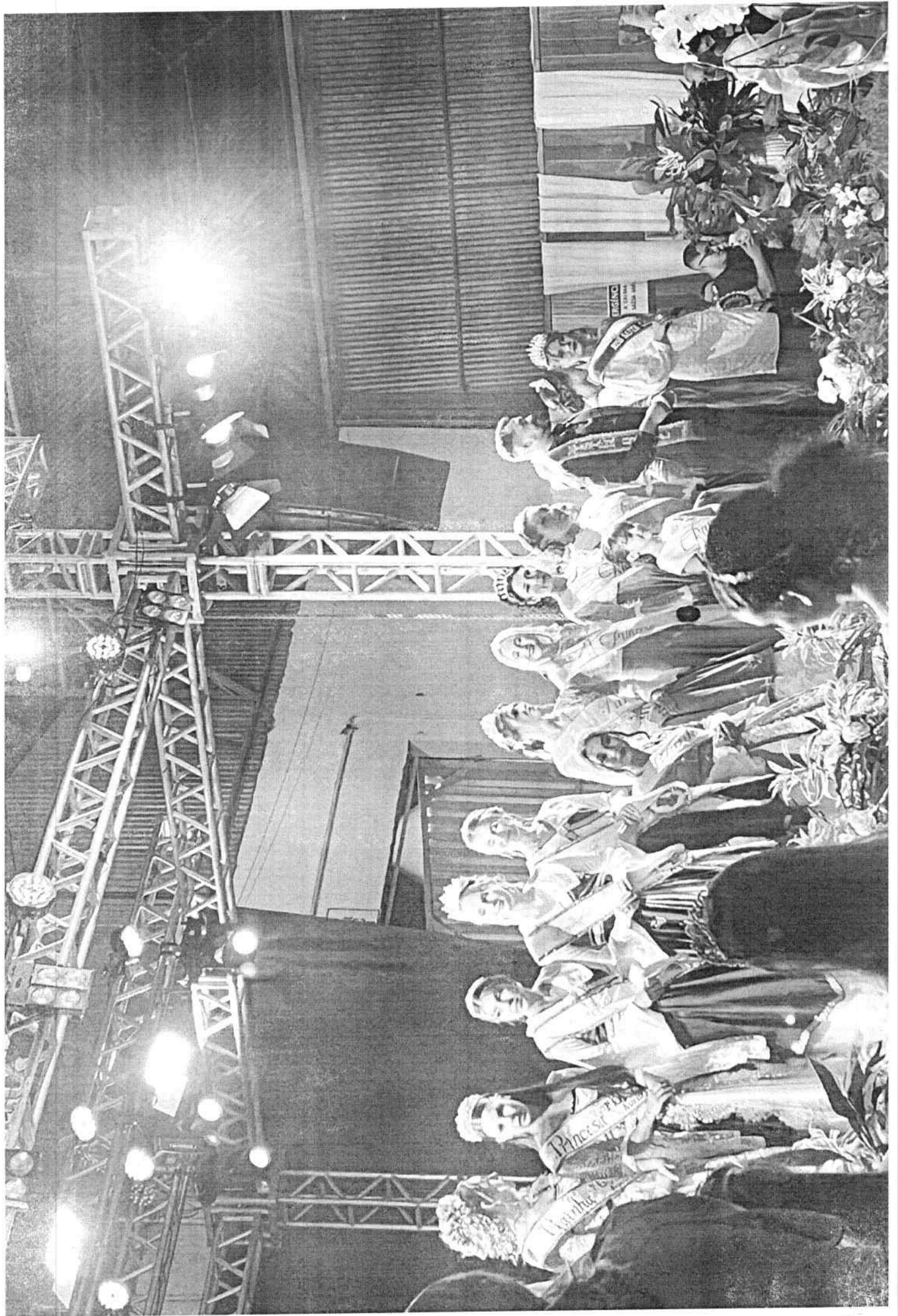
"Imbuia, considerada árvore símbolo, representativa do Estado de Santa Catarina" Lei nº 6.473 de 03.12.84





Produtos Na
Vem

BIO AGROVIDA SUSTENTÁVEL LTDA

A SOCIEDADE GIRA SOB A FORMA DE SOCIEDADE
EMPRESÁRIA LIMITADA

ACADIAN

DalNeem

AGRO SCIENCE

CONFORN

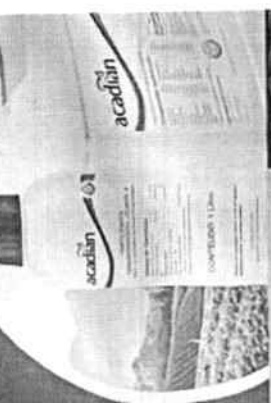







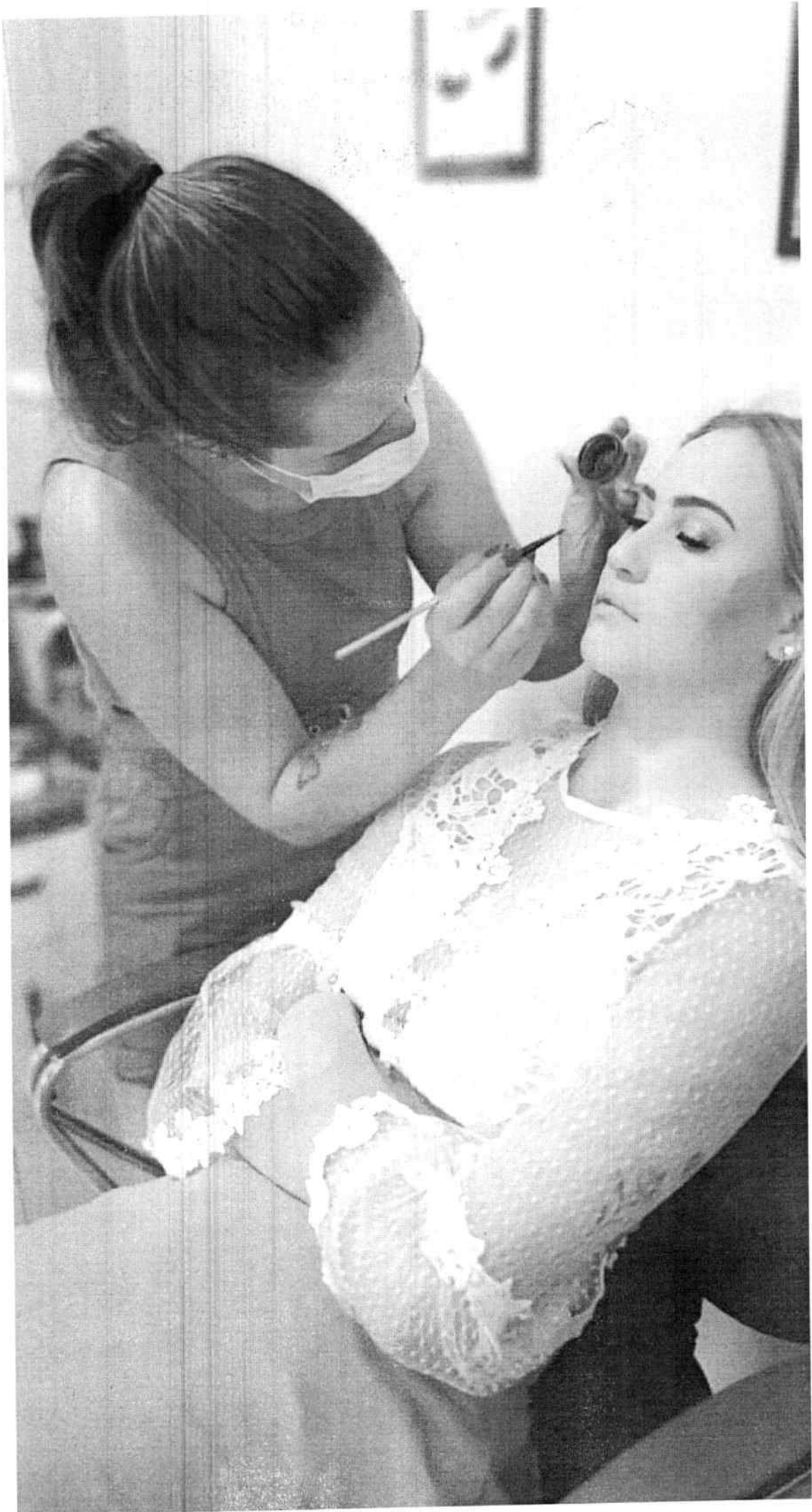



TS
Thais
HOMI

I
Princesa

II
Princesa

Rainha

Adriane Nereu
2023

