



PREFEITURA MUNICIPAL DE PRESIDENTE NEREU
Pç. Leão Dehon, 50, Centro - CEP 89184-000 - Presidente Nereu - SC
CNPJ - 83.102.699/0001-28
Fone / FAX - (047) 3362-1108 e 3362-1115
www.presidentenereu.sc.gov.br

SECRETARIA MUNICIPAL DE EDUCAÇÃO

DETALHAMENTO DE DESPESAS- ADIANTAMENTO

Nome do Funcionário: ELITON BRAND	
Data da saída: 14 março de 2024	Horário: 07:30
Descrição da Despesa: ALIMENTAÇÃO	
Relação de Notas Fiscais: 17259	
Valor total das despesas: 40,00	
BUSCAR ONIBUS DO TRANSPORTE UNIVERSITÁRIO NOTURNO QUE ESTAVA NA OFICINA EM BLUMENAU.	
Data de chegada: 14 março de 2024	Horário: 15:00

Presidente Nereu, 19 de março de 2024.

Assinatura do Funcionário

Assinatura do Secretário

SISBB - SISTEMA DE INFORMACOES BANCO DO BRASIL
20/03/2024 - Autoatendimento - 10:06:54
535173668 0128

TRANSFERENCIA ENTRE CONTAS CORRENTES

CLIENTE: PM ADIANT IRMA
AGÊNCIA: 5.351-1 CONTA: 5.817-3

FAVORECIDO
AGENCIA: 5351-1 CONTA: 5.065-2
CLIENTE: ELITON BRAND
VALOR: 240,00
DATA AGENDADA: 20/03/2024

Leia no verso como conservar este documento,
entre outras informações.



PREFEITURA MUNICIPAL DE PRESIDENTE NEREU
SECRETARIA MUNICIPAL DE EDUCAÇÃO

C6C 83. 102.699/ 0001-28

Praça Leão Dehon, 50- Fone: (47) 3362-1108

89184-000

PRESIDENTE NEREU

SANTA CATARINA

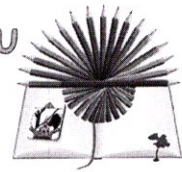

DECLARAÇÃO

Eu, Leandro Zaguini, Secretário Municipal de Educação, venho por intermédio desta, **DECLARAR** para os devidos fins que o servidor ELITON BRAND, motorista, foi responsável por buscar o ônibus do transporte universitário em Blumenau no dia 14 de março de 2024, período noturno, necessitando de alimentação.

Presidente Nereu, 19 de março de 2024.

Leandro Zaguini

Leandro Zaguini
Secretário Municipal de Educação

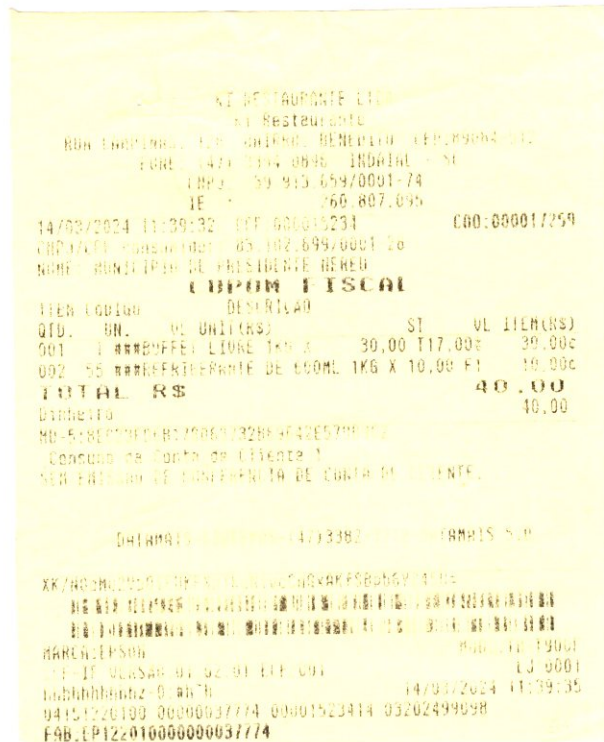



PREFEITURA MUNICIPAL DE PRESIDENTE NEREU
Pç. Leão Dehon, 50, Centro - CEP 89184-000 - Presidente Nereu - SC
CNPJ - 83.102.699/0001-28
Fone / FAX - (047) 3362-1108 e 3362-1115
www.presidentenereu.sc.gov.br

SECRETARIA MUNICIPAL DE EDUCAÇÃO
DETALHAMENTO DE DESPESAS- ADIANTAMENTO

Nome do Funcionário: ELITON BRAND	
Data da saída: 11, 12, 13, 14 e 15 março de 2024	Horário: 15:30
Descrição da Despesa: ALIMENTAÇÃO	
Relação de Notas Fiscais: 017.931, 017.970, 018.031, 018.062, 018.117	
Valor total das despesas: 200,00	
TRANSPORTE UNIVERSITÁRIO, PERÍODO NOTURNO.	
Data de chegada: 11, 12, 13, 14 e 15 março de 2024	Horário: 23:30

Presidente Nereu, 19 de março de 2024.

Assinatura do Funcionário

Assinatura do Secretário



PREFEITURA MUNICIPAL DE PRESIDENTE NEREU
SECRETARIA MUNICIPAL DE EDUCAÇÃO

CGC 83.102.699/0001-28

Praça Leão Dehon, 50- Fone: (47) 3362-1108

89184-000

PRESIDENTE NEREU

SANTA CATARINA

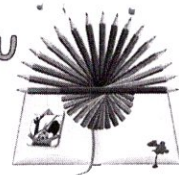

DECLARAÇÃO

Eu, Leandro Zaguini, Secretário Municipal de Educação, venho por intermédio desta, **DECLARAR** para os devidos fins que o servidor ELITON BRAND, motorista, foi responsável pelo transporte universitário nos dias 11, 12, 13, 14 e 15 de março de 2024, período noturno, necessitando de alimentação.

Presidente Nereu, 19 de março de 2024.

Leandro Zaguini

Leandro Zaguini
 Secretário Municipal de Educação

LANCHONETE BRASILIA LTDA

CNPJ: 83623124000150 IE: 250663481
 IM: 0000000 Telefone: 4735251906
 ROD BR 470 - KM 142, 7881 - Barra Itoupava
 Rio do Sul - SC

Documento Auxiliar da Nota Fiscal de Consumidor Eletrônica
 Não permite aproveitamento de crédito de ICMS

Código	Descrição	Qtd UN	VI Unit	VI Total
3	BUFFET LIVRE	1,000 UN	36,00	36,00
304	COCA COLA 600ML	1,000 UN	8,00	8,00

Qtde. total de Itens 2
 Valor total R\$ 44,00

FORMA DE PAGAMENTO VALOR
 Dinheiro R\$ 44,00
 TOTAL R\$ 44,00

Consulte pela Chave de Acesso em
<https://sat.sef.sc.gov.br/nfce/consulta>

4224 0383 6231 2400 0150 6500 1000 0180 6218 5324 3200

CONSUMIDOR

CNPJ: 83102699000128
 Município De Presidente Nereu
 ROD BR 470 - KM 142,7881 Barra
 Itoupava - Rio do Sul
 NFCe nº: 000.018.062 Série: 001
 14/03/2024 19:40:59 - Via Consumidor
 Protocolo de Autorização:
 342240253362759 14/03/2024 19:41:00
 Tributos Totais Incidentes (Lei Federal 12.741/2012) R\$ 10,37

Operador: CAIXA MD-
 5:86B4AC932EF2D98A79B4760F3312174B Documento
 emitido por ME ou EPP optante pelo Simples Nacional. Não
 gera direito a crédito fiscal de IPI. Val Aprox R\$ 10,37 Fed
 2,89 Est 7,48 Fonte IBPT/empresometro.com.br 801EC4;
 CFOP 5102 = R\$36,00; CFOP 5405 = R\$8,00;

Emitido por DigiSat Tecnologia Ltda® www.digisat.com.br

LANCHONETE BRASILIA LTDA

CNPJ: 83623124000150 IE: 250663481
 IM: 0000000 Telefone: 4735251906
 ROD BR 470 - KM 142, 7881 - Barra Itoupava
 Rio do Sul - SC

Documento Auxiliar da Nota Fiscal de Consumidor Eletrônica
 Não permite aproveitamento de crédito de ICMS

Código	Descrição	Qtd UN	VI Unit	VI Total
3	BUFFET LIVRE	1,000 UN	36,00	36,00
17	COCACOLALT 3...	1,000 UN	6,50	6,50

Qtde. total de Itens 2
 Valor total R\$ 42,50

FORMA DE PAGAMENTO VALOR
 Dinheiro R\$ 42,50
 TOTAL R\$ 42,50

Consulte pela Chave de Acesso em
<https://sat.sef.sc.gov.br/nfce/consulta>

4224 0383 6231 2400 0150 6500 1000 0181 1719 1363 6688

CONSUMIDOR

CNPJ: 83102699000128
 Município De Presidente Nereu
 ROD BR 470 - KM 142,7881 Barra
 Itoupava - Rio do Sul
 NFCe nº: 000.018.117 Série: 001
 15/03/2024 20:10:39 - Via Consumidor
 Protocolo de Autorização:
 342240257290605 15/03/2024 20:10:42
 Tributos Totais Incidentes (Lei Federal 12.741/2012) R\$ 9,85

Operador: CAIXA MD-
 5:86B4AC932EF2D98A79B4760F3312174B Documento
 emitido por ME ou EPP optante pelo Simples Nacional. Não
 gera direito a crédito fiscal de IPI. Val Aprox R\$ 9,85 Fed
 2,63 Est 7,22 Fonte IBPT/empresometro.com.br 801EC4;
 CFOP 5102 = R\$36,00; CFOP 5405 = R\$6,50;

Emitido por DigiSat Tecnologia Ltda® www.digisat.com.br

LANCHONETE BRASILIA LTDA

CNPJ: 83623124000150 IE: 250663481
 IM: 0000000 Telefone: 4735251906
 ROD BR 470 - KM 142, 7881 - Barra Itoupava
 Rio do Sul - SC

Documento Auxiliar da Nota Fiscal de Consumidor Eletrônica
 Não permite aproveitamento de crédito de ICMS

Código	Descrição	Qtd UN	VI Unit	VI Total
3	BUFFET LIVRE	1,000 UN	36,00	36,00
304	COCA COLA 600ML	1,000 UN	8,00	8,00
Qtde total de Itens				2
Valor total R\$				44,00
FORMA DE PAGAMENTO				VALOR
Dinheiro R\$				44,00
TOTAL R\$				44,00

Consulte pela Chave de Acesso em
<https://sat.sef.sc.gov.br/nfce/consulta>

4224 0383 6231 2400 0150 6500 1000 0179 3112 3313 3377

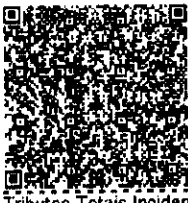
CONSUMIDOR

CNPJ: 83102699000128
 Município De Presidente Nereu
 ROD BR 470 - KM 142,7881 Barra
 Itoupava - Rio do Sul

NFce nº: 000.017.931 Série: 001
 11/03/2024 21:29:32 - Via Consumidor
 Protocolo de Autorização:

342240243312687 11/03/2024 21:29:32

Tributos Totais Incidentes (Lei Federal 12.741/2012) R\$ 10,37

Operador: CAIXA MD-
 5:86B4AC932EF2D98A79B4760F3312174B Documento
 emitido por ME ou EPP optante pelo Simples Nacional. Não
 gera direito a crédito fiscal de IPI. Val Aprox R\$ 10,37 Fed
 2,89 Est 7,48 Fonte IBPT/empresometro.com.br 801EC4;
 CFOP 5102 = R\$36,00; CFOP 5405 = R\$8,00;

Emitido por DigiSat Tecnologia Ltda® www.digisat.com.br

LANCHONETE BRASILIA LTDA

CNPJ: 83623124000150 IE: 250663481
 IM: 0000000 Telefone: 4735251906
 ROD BR 470 - KM 142, 7881 - Barra Itoupava
 Rio do Sul - SC

Documento Auxiliar da Nota Fiscal de Consumidor Eletrônica
 Não permite aproveitamento de crédito de ICMS

Código	Descrição	Qtd UN	VI Unit	VI Total
3	BUFFET LIVRE	1,000 UN	36,00	36,00
304	COCA COLA 600ML	1,000 UN	8,00	8,00
Qtde total de Itens				2
Valor total R\$				44,00
FORMA DE PAGAMENTO				VALOR
Dinheiro R\$				44,00
TOTAL R\$				44,00

Consulte pela Chave de Acesso em
<https://sat.sef.sc.gov.br/nfce/consulta>

4224 0383 6231 2400 0150 6500 1000 0179 7012 9489 1431

CONSUMIDOR

CNPJ: 83102699000128
 Município De Presidente Nereu
 ROD BR 470 - KM 142,7881 Barra
 Itoupava - Rio do Sul

NFce nº: 000.017.970 Série: 001
 12/03/2024 20:08:12 - Via Consumidor
 Protocolo de Autorização:

342240246540055 12/03/2024 20:08:13

Tributos Totais Incidentes (Lei Federal 12.741/2012) R\$ 10,37

Operador: CAIXA MD-
 5:86B4AC932EF2D98A79B4760F3312174B Documento
 emitido por ME ou EPP optante pelo Simples Nacional. Não
 gera direito a crédito fiscal de IPI. Val Aprox R\$ 10,37 Fed
 2,89 Est 7,48 Fonte IBPT/empresometro.com.br 801EC4;
 CFOP 5102 = R\$36,00; CFOP 5405 = R\$8,00;

Emitido por DigiSat Tecnologia Ltda® www.digisat.com.br

LANCHONETE BRASILIA LTDA

CNPJ: 83623124000150 IE: 250663481
 IM: 0000000 Telefone: 4735251906
 ROD BR 470 - KM 142, 7881 - Barra Itoupava
 Rio do Sul - SC

Documento Auxiliar da Nota Fiscal de Consumidor Eletrônica
 Não permite aproveitamento de crédito de ICMS

Código	Descrição	Qtd UN	VI Unit	VI Total
3	BUFFET LIVRE	1,000 UN	36,00	36,00
304	COCA COLA 600ML	1,000 UN	8,00	8,00
Qtde total de Itens				2
Valor total R\$				44,00
FORMA DE PAGAMENTO				VALOR
Dinheiro R\$				44,00
TOTAL R\$				44,00

Consulte pela Chave de Acesso em
<https://sat.sef.sc.gov.br/nfce/consulta>

4224 0383 6231 2400 0150 6500 1000 0180 3119 0943 3966

CONSUMIDOR

CNPJ: 83102699000128
 Município De Presidente Nereu
 ROD BR 470 - KM 142,7881 Barra
 Itoupava - Rio do Sul

NFce nº: 000.018.031 Série: 001
 13/03/2024 21:23:38 - Via Consumidor
 Protocolo de Autorização:

342240250199275 13/03/2024 21:23:39

Tributos Totais Incidentes (Lei Federal 12.741/2012) R\$ 10,37

Operador: CAIXA MD-
 5:86B4AC932EF2D98A79B4760F3312174B Documento
 emitido por ME ou EPP optante pelo Simples Nacional. Não
 gera direito a crédito fiscal de IPI. Val Aprox R\$ 10,37 Fed
 2,89 Est 7,48 Fonte IBPT/empresometro.com.br 801EC4;
 CFOP 5102 = R\$36,00; CFOP 5405 = R\$8,00;

Emitido por DigiSat Tecnologia Ltda® www.digisat.com.br