



---

**Transferência entre contas diversas****Debitado**

Nome PMVR-JULIAMARIA-ADIANTAME  
Agência 2775-8  
Conta corrente 12993-3

**Creditado**

Nome MATEUS JUNGLOS  
Agência 2775-8  
Conta corrente 12768-X  
Valor 20,00  
Destinação 0  
Data Nesta data

---

Assinada por JI718829 JULIA MARIA DE SOUZA CABRAL BOING 24/02/2025 10:20:46  
JI700490 JULIA EDUARDA DUNKE 24/02/2025 10:24:44

Transação efetuada com sucesso.

---

Transação efetuada com sucesso por: JI700490 JULIA EDUARDA DUNKE.



ESTADO DE SANTA CATARINA  
PREFEITURA MUNICIPAL DE VIDAL RAMOS

PRESTAÇÃO DE CONTAS DE ADIANTAMENTO

Nº DO EMPENHO	35/2025
NOME DO CREDOR	Julia M.S.C.Boing
VALOR DO EMPENHO	R\$ 2.000,00
BENEFICIADO: Matheus Junglos	
Valor total das despesas pagas cfme. Lei 2.090/2022: R\$ 20,00	
RELAÇÃO DE CUPONS/NOTAS FISCAIS: 10282	
HISTÓRICO/FINALIDADE: Pagamento/ressarcimento referente as despesas com alimentação a(o) Servidor(a) Matheus Junglos (funcionário garagem), devido a viagem a Rio do Sul no dia 25/01/2025 para buscar peças em mecânica, conforme documentos em anexo. Despesa paga conforme Art.15, I, da Lei nº2.090/2022.	

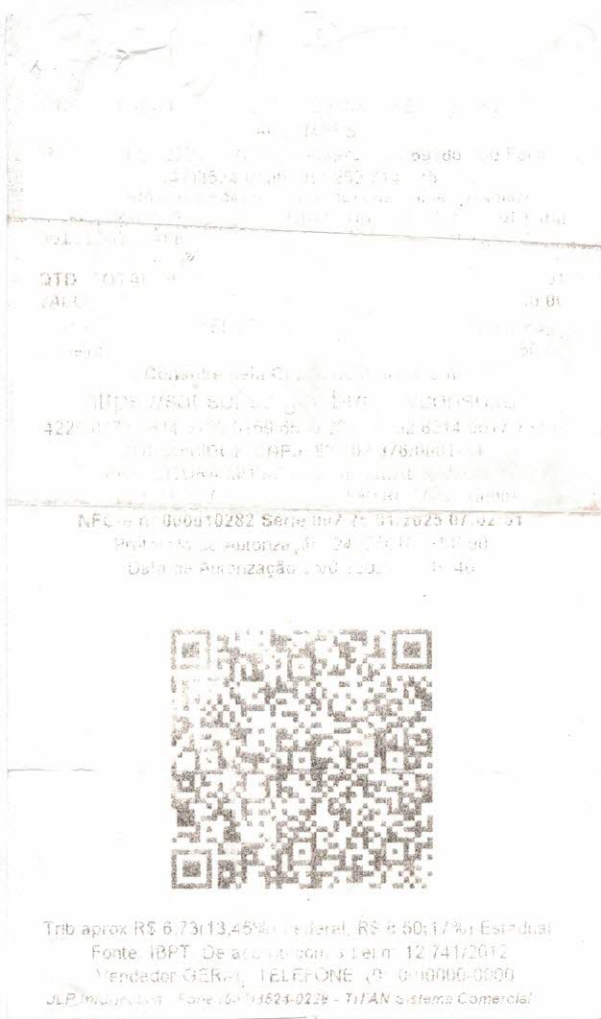

*Cópia legível em anexo*

Funcionário: MATEUS JUNGLIOS	Data retorno: 25/01/2025
Data saída: 25/01/2025	Horario retorno: 11:00
Horario saída: 7:00	Valor da despesa R\$: 50,00
Despesa c/ <input checked="" type="checkbox"/> Alimentação ( ) Combustível ( ) Oficina ( ) Outros	
Justificativa	BUSCAR PEÇAS

		<b>VALDECIR MEES ME - REST. E LANC. MEES</b>	
		CNPJ: 73.364.457/0001-59	
		ROD SC 302, 2220,, CENTRO, Aurora, SC	
<b>CAFE</b> (Código: 1209)			<b>Vi. Total</b>
<b>Qtde.:2</b>	<b>UN: UND</b>	<b>Vi. Unit.: 25</b>	<b>50,00</b>
<b>Qtd. total de itens:</b>			<b>1</b>
<b>Valor a pagar R\$:</b>			<b>50,00</b>
<b>Forma de pagamento:</b>		<b>Valor pago R\$:</b>	
Dinheiro		50,00	

**Informações gerais da Nota****EMISSÃO NORMAL**

Número: 10282 Série: 2 Emissão: 25/01/2025 07:02:51 - Via Consumidor 2

Protocolo de Autorização: 242250109514090 25/01/2025 às 07:10:40

Ambiente de Produção - Versão XML: 4.00 - Versão XSLT: 2.07

**Chave de acesso**Consulte pela Chave de Acesso em <https://sat.sef.sc.gov.br/nfce/consulta>**Chave de acesso:**

4225 0173 3644 5700 0159 6500 2000 0102 8214 9017 7343

**Consumidor**

CNPJ: 83.102.376/0001-34

Razão Social: PREFEITURA MUNICIPAL DE VIDAL RAMOS

Logradouro: AV. JORGE LACERDA, 1180,, CENTRO, Vidal Ramos, SC

**Informações de interesse do contribuinte**

Trib aprox R\$ 6,73(13,45%) Federal, R\$ 8,50(17%) Estadual, Fonte: IBPT. De acordo com a Lei n 12.741/2012.; Vendedor:GERAL, TELEFONE: (0\*\*00)0000-0000